



O QUE SÃO EPIS ?

É uma sigla e significa

Equipamentos
P de
roteção
Individual

EM TEMPOS DE COVID-19

Apenas o uso de máscaras não é suficiente! Por isso é importante tomar outros cuidados

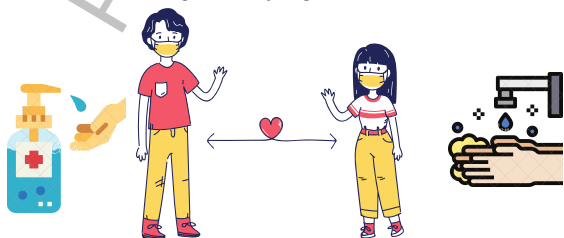

Referências

- HIRATA, M. H.; FILHO, J. M.; HIRATA, R. D. C. Manual de biossegurança. 3ª Ed. atual. e ampl. Barueri, SP: Editora Manole, 2017.
- MÔNICO et al. A importância de equipamentos de proteção individual. Atas de Ciências da Saúde (ISSN 2448-3753), v. 2, n. 4, 2014.
- HINRICHSEN, S. L. Biossegurança e Controle de Infecções – Risco Sanitário Hospitalar. 3ª Ed. atual e ampl. Rio de Janeiro: Guanabara Koogan, 2018.
- FRANCO, et al. Máscaras cirúrgicas em tempos de coronavírus. InterAmerican Journal of Medicine and Health, v. 3, p. e202003003-e202003003, 2020.
- BRASIL. AGÊNCIA NACIONAL DE VIGILÂNCIA SANITÁRIA (ANVISA). Nota Técnica Gvims/Ggtes/Anvisa Nº 04/2020 Orientações Para Serviços De Saúde: Medidas De Prevenção E Controle Que Devem Ser Adotadas Durante A Assistência Aos Casos Suspeitos Ou Confirmados De Infecção Pelo Novo Coronavírus (Sars-Cov-2). (atualizada em 08/05/2020). Brasília, 2020a. Disponível em: <http://portal.anvisa.gov.br/documents/33852/271858/Nota+T%C3%A9cnica+n+04-2020+GVIMS-GGTES-ANVISA-ATUALIZADA/ab598660-3de4-4f14-8e6f-b9341c196b28>. Acesso em 19/09/2020.
- BRASIL. AGÊNCIA NACIONAL DE VIGILÂNCIA SANITÁRIA (ANVISA). Notícias Covid-19: tudo sobre máscaras faciais. Brasília, 2020b. Disponível em: http://portal.anvisa.gov.br/noticias/asset_publisher/FXrxp9qY7FbU/content/covid-19-tudo-sobre-mascaras-faciais-de-protecao/219201. Acesso em 17/09/2020.
- BRASIL. AGÊNCIA NACIONAL DE VIGILÂNCIA SANITÁRIA (ANVISA). Cartilha de Proteção Respiratória contra Agentes Biológicos para Trabalhadores da Saúde. Brasília, 2006. Disponível em: <http://www2.ebserh.gov.br/documents/214604/816023/Cartilha+de+Prote%C3%A7%C3%A3o+Respirat%C3%B3ria+contra+Agentes+Biol%C3%B3gicos+para+Trabalhadores+de+Sa%C3%BAde.pdf/58075f57-e0e2-4ec5-aa96-743d142642f1>. Acesso em 18/09/2020.
- BRASIL. AGÊNCIA NACIONAL DE VIGILÂNCIA SANITÁRIA (ANVISA). Orientações gerais: Máscaras faciais de uso não profissional. Brasília, 2020c. Disponível em: <http://portal.anvisa.gov.br/documents/219201/4340788/NT+M%C3%A1scaras.pdf/bf430184-8550-42cb-a975-1d5e1c5a10f7>. Acesso em: 18/09/2020.

Fonte A: site CRF-RS, disponível em <https://crfrs.org.br/noticias/saiba-tudo-sobre-mascaras-e-protetores-faciais>.

Fonte B: FIOCRUZ. Fundação Oswaldo Cruz. EPI para proteção respiratória. Rio de Janeiro, 2020. Disponível em http://www.fiocruz.br/biosseguranca/Bis/lab_virtual/epiprotecao/respiratoria.html. Acesso em 18/09/2020.

Diagramação:

Fernanda Ellen
Constantino da Silva.



UNIVERSIDADE FEDERAL DA PARAÍBA
CENTRO DE CIÊNCIAS DA SAÚDE
DEPARTAMENTO DE CIÊNCIAS
FARMACÉUTICAS
PROGRAMA DE EDUCAÇÃO TUTORIAL
(PET-FARMÁCIA)
Tutora: Profa. Dra. Leônia Maria Batista

EPI: máscaras e seus tipos

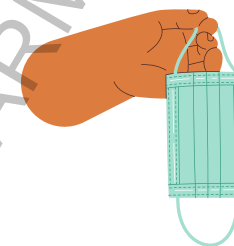

2ª CONSULTORIA ACADÊMICA –
DISCIPLINA: BIOSSEGURANÇA
Bolsista: Fernanda Ellen Constantino
da Silva – Graduada do 3º Período
Orientado por: Profa. Dra. Fabíola
Bernardo Carneiro

João Pessoa, PB

2020

tipos de máscaras

FONTE A



Protetor Facial

- Feito de material plástico
- Protege toda face contra respingos, salivas e partículas físicas

FONTE A



Máscaras de tecido

- Recomendada para a população sadia
- Uso em público
- Feita de algodão ou outros tecidos recomendados pela ANVISA
- Pode ser reutilizada depois de higienizada
- Dúvidas acessar



orientações máscaras de tecido anvisa



FONTE B

Respiradores

- Essas máscaras possuem um filtro
- São bastante eficazes contra partículas menores
- O tipo N95/PFF2 está sendo usada durante a pandemia

FONTE A



Máscaras cirúrgicas

- Feito de TNT
- É descartável
- Deve cobrir o nariz e a boca



IMPORTANTE

Máscaras do tipo cirúrgicas e do tipo N95/PFF2 devem ser usadas por profissionais de saúde!



- TODO TIPO DE MÁSCARA É INDIVIDUAL
- EVITE TOCÁ-LA ENQUANTO USA
- TROCAR QUANDO ESTIVER ÚMIDA/SUJA OU SE PASSAR 2 HORAS DE USO