



# COMITÊ DE INCLUSÃO E ACESSIBILIDADE UFPB - CIA

CONHEÇA O CIA



2021



# **UNIVERSIDADE FEDERAL DA PARAÍBA**



# **COMITÊ DE INCLUSÃO E ACESSIBILIDADE**

## **REITOR**

VALDINEY VELOSO GOUVEIA

## **VICE-REITORA**

LIANA FILGUEIRA ALBUQUERQUE

## **COORDENADOR DO CIA**

RAFAEL PAULO DE ATAÍDE MONTEIRO  
MELO

## **VICE-COORDENADORA DO CIA**

CLÁUDIA REGINA CABRAL GALVÃO

AGOSTO, 2021



# **UNIVERSIDADE FEDERAL DA PARAÍBA**



# **COMITÊ DE INCLUSÃO E ACESSIBILIDADE**

## **ORGANIZADORAS**

### **SAMARA DE DEUS OLIVEIRA DE LIMA**

DISCENTE DO CURSO DE TERAPIA OCUPACIONAL DA UFPB E ESTAGIÁRIA DO CIA

### **SHERMILLA LEITE LUCAS**

DISCENTE DO CURSO DE TERAPIA OCUPACIONAL DA UFPB E ESTAGIÁRIA DO CIA

### **CLÁUDIA REGINA CABRAL GALVÃO**

DOCENTE DO DEPARTAMENTO DE TERAPIA OCUPACIONAL DA UFPB E SUPERVISORA DE ESTÁGIO

## **REVISORES**

ANA CRISTINA SILVA DAXENBERGER

ANDREZA APARECIDA POLIA



FERNANDO DAL BIANCO GARCIA

**OLÁ! VOCÊ CONHECE O  
COMITÊ DE INCLUSÃO E  
ACESSIBILIDADE - CIA  
DA UFPB?**

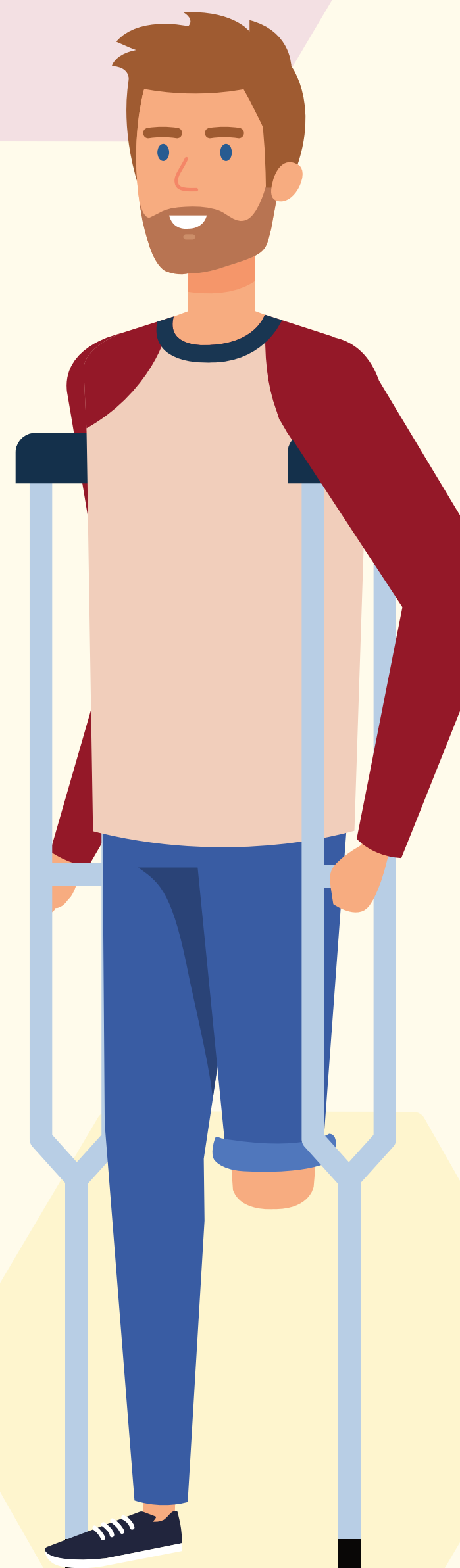

**Somos uma assessoria especial  
vinculada diretamente ao gabinete  
da Reitoria, com criação em 26 de  
novembro de 2013, através da  
Resolução nº 34/2013 do Conselho  
Universitário (Consuni).**

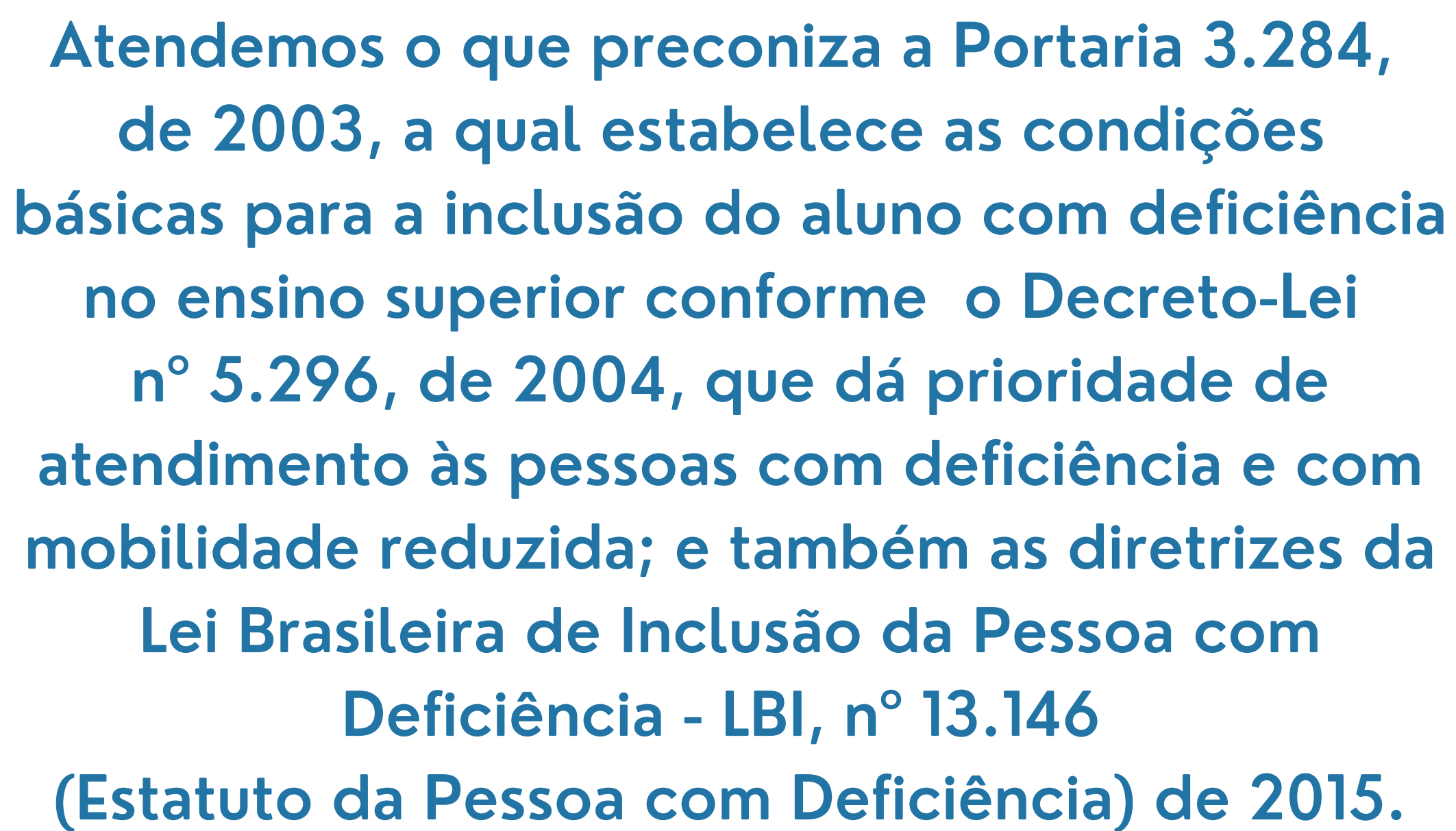



Atendemos o que preconiza a Portaria 3.284, de 2003, a qual estabelece as condições básicas para a inclusão do aluno com deficiência no ensino superior conforme o Decreto-Lei nº 5.296, de 2004, que dá prioridade de atendimento às pessoas com deficiência e com mobilidade reduzida; e também as diretrizes da Lei Brasileira de Inclusão da Pessoa com Deficiência - LBI, nº 13.146 (Estatuto da Pessoa com Deficiência) de 2015.

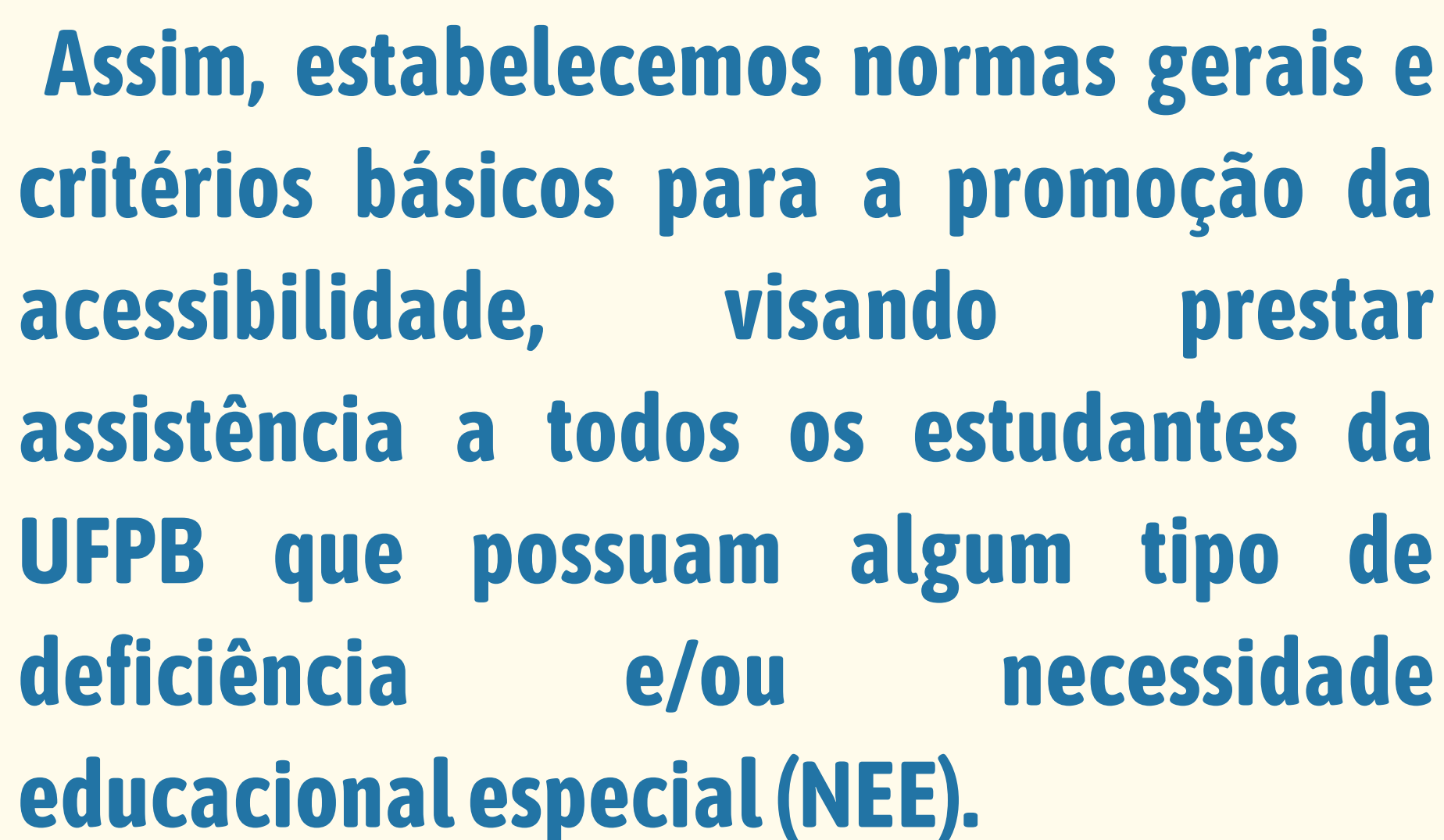

Assim, estabelecemos normas gerais e critérios básicos para a promoção da acessibilidade, visando prestar assistência a todos os estudantes da UFPB que possuam algum tipo de deficiência e/ou necessidade educacional especial (NEE).

# GRUPOS DE TRABALHO - GT

- **GT ACESSIBILIDADE ARQUITETÔNICA;**
- **GT ACESSIBILIDADE ATITUDINAL;**
- **GT ACESSIBILIDADE PEDAGÓGICA;**
- **GT ACESSIBILIDADE DE COMUNICAÇÃO.**

No CIA contamos com 4 grupos de trabalho conhecidos como GTs, que oferecem diversos serviços, cursos de formação aos alunos, professores e técnicos para facilitar o processo de inclusão na UFPB. Vamos conhecê-los!



# GT ACESSIBILIDADE ATITUDINAL

Estamos aqui para contribuir para a sensibilização da comunidade universitária quanto às pessoas com deficiência e para identificar e aplicar dinâmicas a serem ministradas em salas de aula, eventos e demais ambientes, objetivando a sensibilização para atender as demandas das pessoas com deficiência.

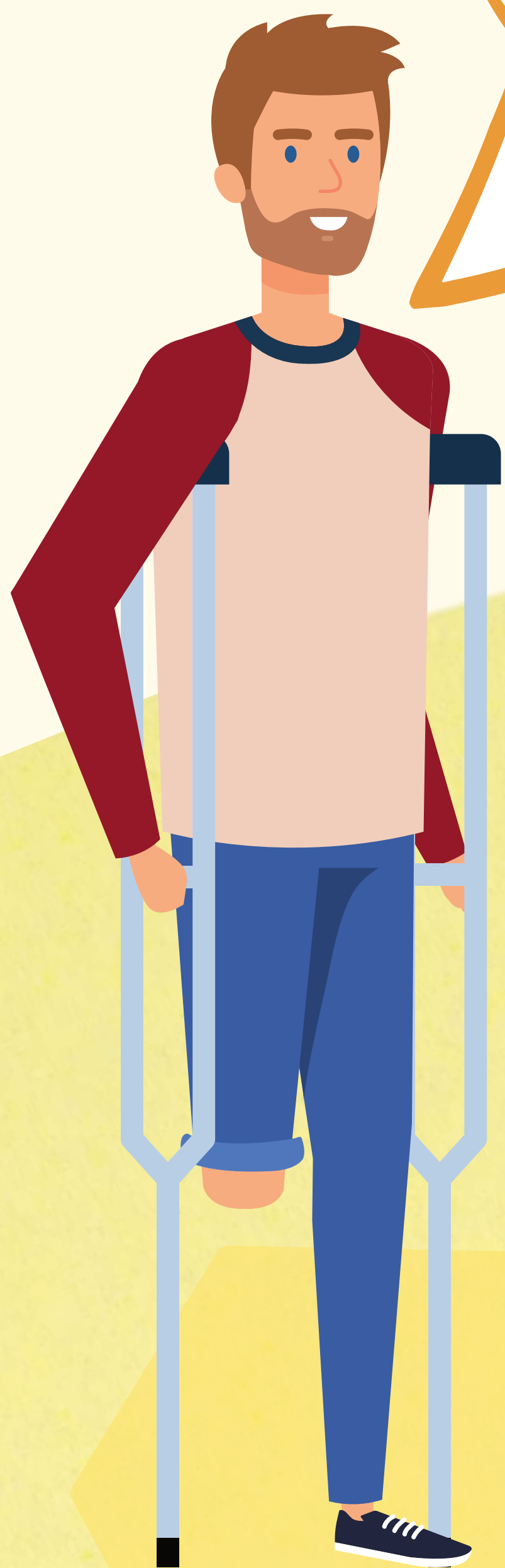

# GT ACESSIBILIDADE ARQUITETÔNICA

Buscamos melhorar a acessibilidade realizando periodicamente coleta e análise de dados referentes à infraestrutura física de cada campus.



Colaboramos com a difusão de conceitos de inclusão e acessibilidade no sentido de atender à legislação vigente e a premissa de uma universidade mais inclusiva. Quando solicitados, assessoramos o CIA nas questões relativas à acessibilidade arquitetônica.



# GT ACESSIBILIDADE PEDAGÓGICA

Aqui elaboramos, acompanhamos e avaliamos as ações pedagógicas desenvolvidas junto aos estudantes com deficiência. Também assessoramos os professores e o pessoal técnico administrativo, quando solicitado, nas questões relativas à acessibilidade pedagógica no que se refere às atividades de natureza acadêmica.



**ESTAMOS PRESENTES NOS PROCESSOS SELETIVOS REALIZADOS SOB RESPONSABILIDADE DO CIA, A EXEMPLO DO PROGRAMA ESTUDANTE APOIADOR, E TAMBÉM ORGANIZAMOS, PROMOVEMOS E ESTIMULAMOS A REALIZAÇÃO DE PESQUISAS NA ÁREA DA INCLUSÃO E DA ACESSIBILIDADE PEDAGÓGICA, A FIM DE SUBSIDIAR AS AÇÕES INCLUSIVAS DA INSTITUIÇÃO.**

# GT ACESSIBILIDADE DE COMUNICAÇÃO

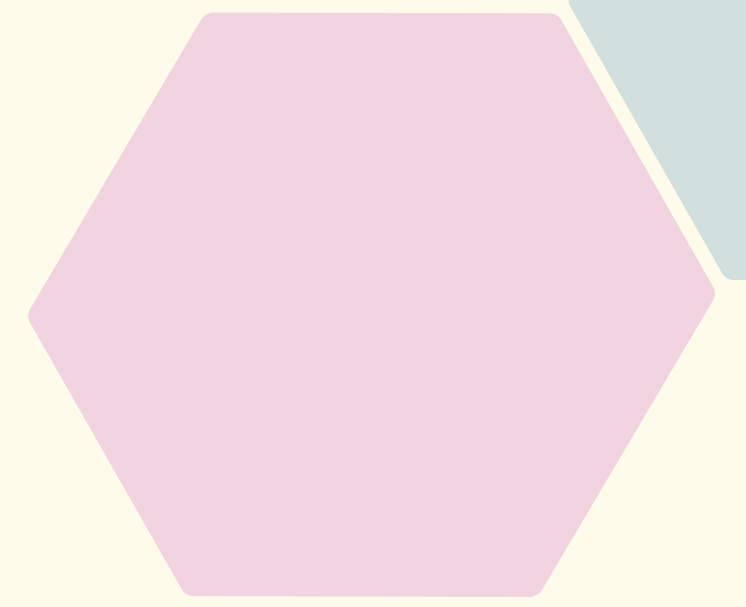

No nosso GT, divulgamos todas as ações, projetos e iniciativas propostos pelo CIA e pelos demais GTs. Também cuidamos da manutenção das ferramentas de comunicação do CIA: páginas web, canais de redes sociais e divulgações nas mídias; produtos criados, como folhetos, cartilhas, peças de apoio à acessibilidade, campanhas, eventos e quaisquer outras iniciativas do Comitê.



# CONHEÇA NOSSOS LABORATÓRIOS

## LABORATÓRIO DE VIDA INDEPENDENTE E TECNOLOGIA ASSISTIVA - LAVITA

Somos um laboratório vinculado ao Departamento de Terapia Ocupacional responsável por atender os estudantes, professores e técnicos administrativos da universidade nas demandas relacionadas à Tecnologia Assistiva. Nós avaliamos as pessoas que precisam desse serviço e prescrevemos os recursos de Tecnologia Assistiva que melhor atendam às suas necessidades, como dispositivos de auxílio locomoção, adaptações para facilitar o desempenho do autocuidado, das atividades escolares, laborais, entre outras. Também assessoramos o CIA em eventos e demais atividades que envolvam a temática da pessoa com deficiência. Você pode entrar em contato conosco através do e-mail [lavitaufpb@gmail.com](mailto:lavitaufpb@gmail.com)

## LABORATÓRIO DE ACESSIBILIDADE - LACESSE

O Lacesse assiste o CIA nas questões relativas à acessibilidade arquitetônica. Realizamos periodicamente coleta e análise de dados referentes à infraestrutura física de cada campus, a fim de se entender as condições de inclusão e acessibilidade da UFPB. Também contribuímos com as pesquisas e projetos de extensão em andamento a fim de solucionar problemas arquitetônicos e de design e colaboramos para a difusão dos conceitos de inclusão e acessibilidade, no sentido de atender a legislação vigente e a premissa de uma universidade mais inclusiva. Você pode entrar em contato pelo e-mail [lacesse.ufpb@outlook.com](mailto:lacesse.ufpb@outlook.com)

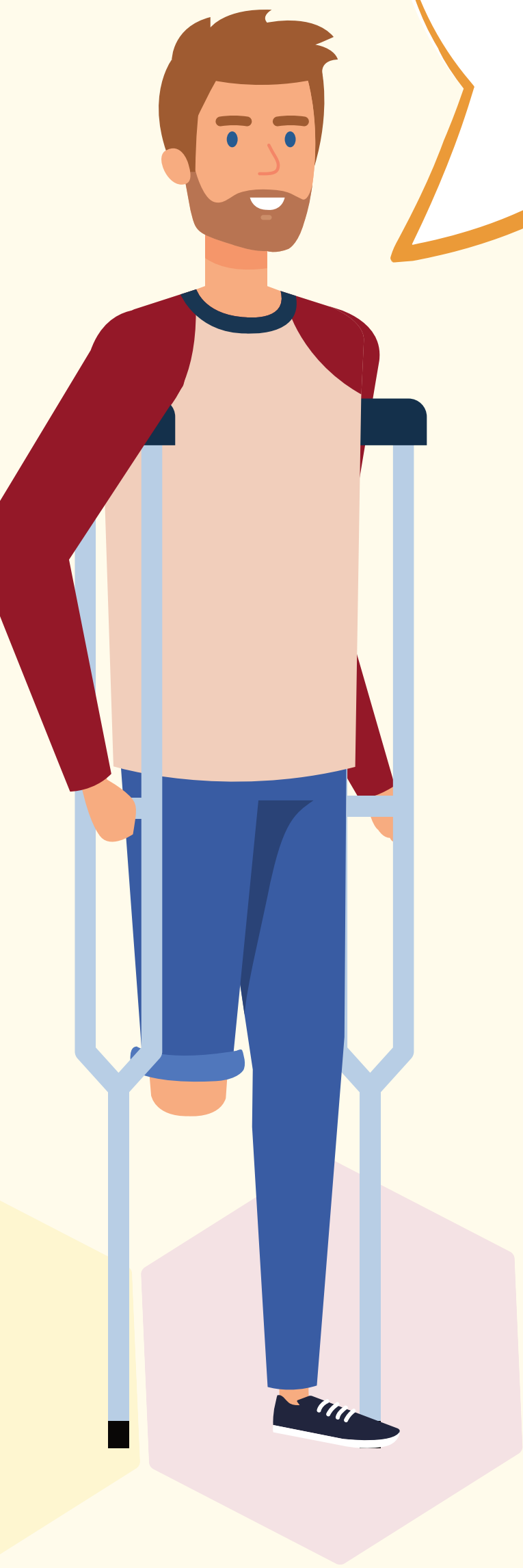

**SAIBA COMO SOLICITAR  
SERVIÇO DE APOIO AO  
ESTUDANTE OU AO  
SERVIDOR:**

**1 - Acesse o site do CIA e solicite sua avaliação.**

**2 - Estagiários de Terapia Ocupacional irão avaliar e direcionar sua demanda.**

**3 - Você também poderá ser encaminhado para outros serviços de apoio:**

- Hospital Universitário LW;**
- Intérprete de Libras;**
- Braille**
- Estudante apoiador;**
- Psicopedagogia;**
- Lacesse;**
- Lavita.**

# PROGRAMA ESTUDANTE APOIADOR

O programa Estudante Apoiador tem por intencionalidade fornecer o apoio pedagógico aos estudantes com deficiência por meio de um estudante selecionado através de um edital lançado pelo Comitê. Os estudantes apoiadores assumem atividades junto aos estudantes com deficiência, respeitando as particularidades e as necessidades educacionais de cada área de deficiência ou alteração decorrente de sequelas físico-motora, visual, auditiva, de Transtornos Globais do Desenvolvimento, Transtorno do Espectro Autista (TEA), Transtorno de Déficit de Atenção e Hiperatividade (TDAH) e outras demandas pedagógicas.

Os estudantes são selecionados conforme as bases legais do Decreto nº 7.234 de 2010, que dispõe sobre o Programa Nacional de Assistência Estudantil – PNAES/MEC. Os editais de seleção são publicados no site <http://www.ufpb.br/cia>



# LÍNGUA BRASILEIRA DE SINAIS - LIBRAS

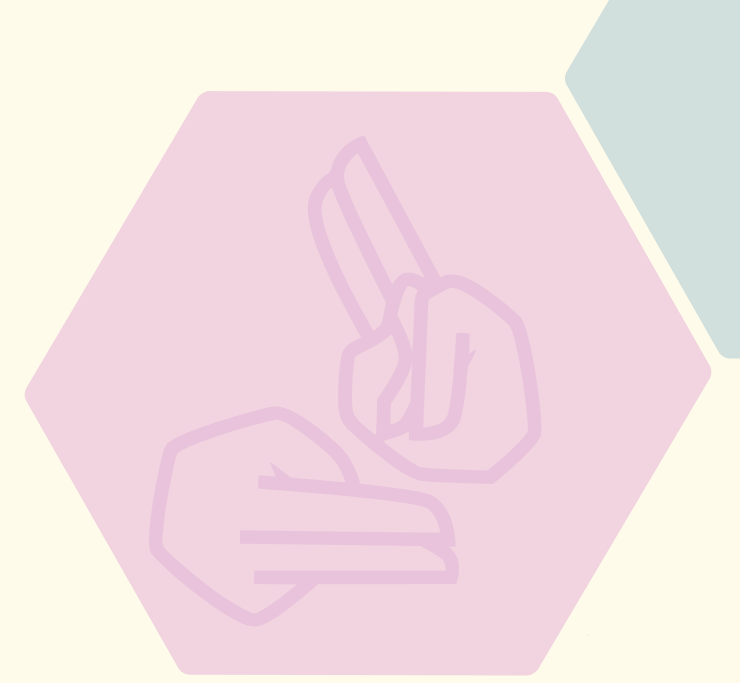

## Setor de Tradução e Interpretação de Libras/ Português

O que faz um tradutor e intérprete de Libras/português (TILPS)?

O TILPS é responsável por auxiliar na comunicação entre pessoas ouvintes não usuárias de Libras e pessoas surdas por meio da Língua Brasileira de Sinais e a língua oral corrente, o português.



O tradutor e intérprete de Libras/português realiza seu trabalho na UFPB promovendo o acesso de pessoas surdas ao ensino e aos conteúdos curriculares comuns. Realiza o atendimento em reuniões e atendimento ao público, nos órgãos administrativos, tradução de materiais, atuação em eventos promovidos pela universidade, além de aulas em todos os níveis de ensino. A solicitação de TILPS pode ser feita através do link [ufpb.br/cia](http://ufpb.br/cia)

# BRAILLE



## Seção de Inclusão de Usuários com Necessidades Especiais (Siune)

A missão da Siune é atender aos usuários deficientes da comunidade em geral, com Informações aos usuários; empréstimo, renovação e devolução de livros em Braille e em áudio; empréstimo, renovação e devolução de periódicos em Braille; digitalização de textos e livros; impressão de apostilas e/ou outros materiais em Braille; consulta ao acervo, através do catálogo em Braille.

A Siune dispõe de um computador que possui o leitor de tela NVDA (NonVision Desktop Access), e um sistema operacional Dosvox que também oferece essa ferramenta, uma impressora Braille e um scanner leitor Sara CE. Há também dois técnico-administrativos e uma estagiária: Josenildo Costa (bibliotecário e chefe do setor), Rafaella Camilla Meira Prado (revisora Braille) e Letícia Fidélis (bibliotecária).



A Siune fica localizada no térreo da Biblioteca Central (BC/UFPB), próximo à Seção de Referência (SRE).  
Contatos Siune: (83)3216-7300  
E-mail [siud@biblioteca.ufpb.br](mailto:siud@biblioteca.ufpb.br)  
Contatos SRE: (83)3216-7105  
E-mail: [referencia@biblioteca.ufpb.br](mailto:referencia@biblioteca.ufpb.br)



# NÚCLEO DE EDUCAÇÃO ESPECIAL (NEDESP)

Ainda sobre a assistência aos cegos e às pessoas de baixa visão, podemos contar com o apoio do Núcleo de Educação Especial (Nedesp).



Vinculado ao Centro de Educação (CE), o Nedesp é responsável pela adaptação, transcrição e revisão de textos e obras acadêmicas de tinta para o sistema Braille e vice-versa, o qual atende estudantes matriculados nos diversos cursos de graduação e pós-graduação, além da Educação de Jovens e Adultos.

Também promove cursos de extensão e capacitação voltados para professores, servidores técnico-administrativos, estudantes e pessoas de fora da academia no intuito de facilitar o seu reconhecimento e aproximação com o universo da deficiência visual em várias abordagens, como a Introdução ao Sistema Braille e às Tecnologias Assistivas, Acessibilidade Atitudinal e Audiodescrição.

Fica localizado no setor Braille do bloco de Pedagogia - CE, no campus I. Você pode entrar em contato pelo e-mail [nedesp@ce.ufpb.br](mailto:nedesp@ce.ufpb.br)



# ESTÁGIO DE TERAPIA OCUPACIONAL

O CIA também é campo dos estagiários de Terapia Ocupacional, espaço em que os discentes se depararam com diferentes demandas e com estudantes de diferentes períodos, inclusive os que chegaram do Sisu, deixando os estagiários com a missão de também acolhê-los neste início de vida acadêmica.

A tarefa principal dos estagiários durante esse período é avaliar os estudantes: compreender seu contexto, história do diagnóstico, demandas acadêmicas e encaminhá-los para serviços que cada um precise.

Ademais, também é de responsabilidade da Terapia Ocupacional, quando for necessário, contatar as coordenações dos cursos, orientando-as sobre tais demandas, para que as atividades acadêmicas atendam as demandas dos estudantes intra e extra classe. Por vezes, também é responsabilidade dos estagiários a seleção do estudante apoiador.



# CONHEÇA A NOSSA EQUIPE, GESTÃO 2021

COORDENADOR:

**RAFAEL PAULO DE ATAÍDE MONTEIRO MELO**

VICE-COORDENADORA:

**CLÁUDIA REGINA CABRAL GALVÃO**

TÉCNICOS ADMINISTRATIVOS:

**FERNANDO DAL BIANCO GARCIA**

**THIAGO SILVA MARTINS**

REPRESENTANTES DO CAMPUS II:

**NIELSON FIRMINO DE OLIVEIRA**

**ANA CRISTINA SILVA DAXENBERGER (SUPLENTE)**

REPRESENTANTES DO CAMPUS III:

**MAURÍCIO REBELO MARTINS**

**FILIPPE PAULINO SOARES (SUPLENTE)**

REPRESENTANTES DO CAMPUS IV:

**RENATO FONSECA LIVRAMENTO DA SILVA**

**EDDLA KARINA GOMES PEREIRA (SUPLENTE)**

REPRESENTANTE PRÓ-REITORIA DE GRADUAÇÃO - PRG:

**SILVANA CARNEIRO MACIEL**

REPRESENTANTES PRÓ-REITORIA DE GESTÃO DE PESSOAS - PROGEP:

**RITA DE CASSIA DE FARIA PEREIRA**

**LUCIANE BARCIA BRASIL SIQUEIRA (SUPLENTE)**

REPRESENTANTES PRÓ-REITORIA DE ASSISTÊNCIA E PROMOÇÃO AO ESTUDANTE - PRAPE:

**ALFREDO RANGEL RIBEIRO**

**GEÓRGIA DANTAS MACEDO (SUPLENTE)**

REPRESENTANTES PRÓ-REITORIA DE EXTENSÃO - PROEX:  
**TÂNIA DUARTE RODRIGUES DE MELO**  
**BERLA MOREIRA DE MORAES** (SUPLENTE)

REPRESENTANTE PRÓ-REITORIA ADMINISTRATIVA - PRA:  
**EDILEAN KLEBER DA SILVA BEJARANO ARAGON**

REPRESENTANTE DA SUPERINTENDÊNCIA DE INFRAESTRUTURA - SINFRA:  
**MARCELO ANDRADE DINIZ**

REPRESENTANTES DA PRPG:  
**RUBEM ALVES DE LIMA**  
**ANDERSON QUEIROZ DE CASTRO GOMES** (SUPLENTE)

REPRESENTANTES DA BIBLIOTECA CENTRAL:  
**JOSENILDO COSTA**  
**FRANCISCO DE ASSIS COSTA FILHO** (SUPLENTE)

COORDENADORA GT ACESSIBILIDADE PEDAGÓGICA:  
**ADENIZE QUEIROZ DE FARIAS**

COORDENADORA GT ACESSIBILIDADE ARQUITETÔNICA:  
**BRUNA RAMALHO SARMENTO**

COORDENADORA GT ACESSIBILIDADE COMUNICACIONAL:  
**EDNEIA DE OLIVEIRA ALVES**

COORDENADORA GT ACESSIBILIDADE ATITUDINAL E REPRESENTANTE DO  
LAVITA/TO:  
**CLÁUDIA REGINA CABRAL GALVÃO**

REPRESENTANTE DO LACESSE:  
**ANGELINA DIAS LEÃO COSTA**

REPRESENTANTES DO NEDESP:  
**IZAURA MARIA DE ANDRADE DA SILVA**  
**LISIÊ MARLENE DA SILVEIRA MELO MARTINS** (SUPLENTE)

REPRESENTANTE DE CLÍNICA DE PSICOPEDAGOGIA - CE:  
**ADRIANA DE ANDRADE GAIÃO E BARBOSA**

ESTAGIÁRIO GT ACESSIBILIDADE ARQUITETÔNICA:  
**DANIEL BRAZ BARCELLOS**

ESTAGIÁRIA GT ACESSIBILIDADE ATITUDINAL:  
**SHERMILLA LEITE LUCAS**

ESTAGIÁRIA GT ACESSIBILIDADE PEDAGÓGICA:  
**ANDREZA VIDAL BEZERRA**

ESTAGIÁRIO LACESSE:  
**FRANCISCO EDINARDO BARROSO ALVES JUNIOR**

ESTAGIÁRIA LAVITA:  
**SAMARA DE DEUS OLIVEIRA DE LIMA**

ESTAGIÁRIA CLÍNICA ESCOLA DE PSICOPEDAGOGIA - CAPPE:  
**LAYSE PEREIRA DA COSTA**

ESTAGIÁRIOS LIBRAS:  
**DAVID NASCIMENTO DE ARAUJO**  
**DAYZA MEIRY BARRETO SILVA**  
**EVARISTO ALVES DE ARAUJO JUNIOR**  
**LEDSON FRANCISCO DE MELO**

ESTAGIÁRIA SUBSEDE CAMPUS II - AREIA:  
**MARIA SÔNIA LOPES DA SILVA**

ESTAGIÁRIA SUBSEDE CAMPUS III - BANANEIRAS:  
**ROSENILDA RODRIGUES DE SALES**

ESTAGIÁRIA SUBSEDE CAMPUS IV - MAMANGUAPE:  
**LUCINEA IZAIAS DE SOUZA**

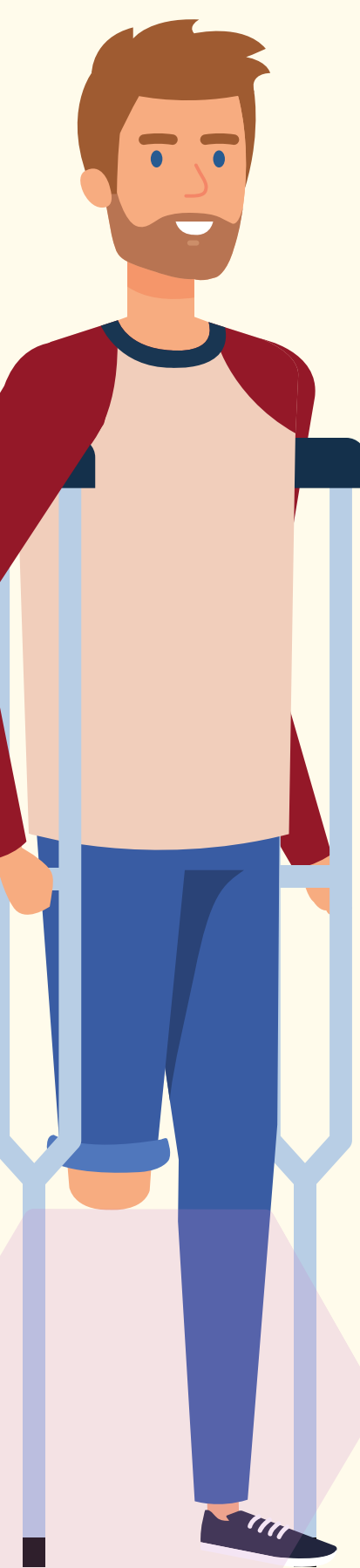

**EQUIPE TÉCNICA  
DE INTÉRPRETES  
DE LIBRAS**

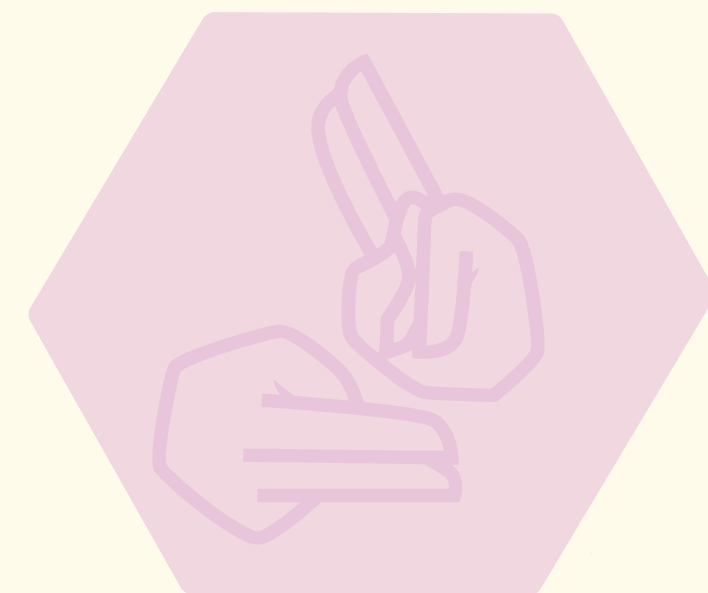

**ANTÔNIO GALDINO DOS SANTOS JÚNIOR**

**NIELSON FIRMINO DE OLIVEIRA**

**POLLYANA STEPHANIE DE O. A. E BATISTA KAIPPER**

**RAFAEL PAULO DE ATAÍDE MONTEIRO MELO**

**RENATA PATRÍCIA FRAZÃO DUTRA**

**ROSENICE DE LIMA GABRIEL**



**EQUIPE DE  
TRANSCRITORES  
BRAILLE**

**DINA PEREIRA DE MELO**

**JOÃO MARCOS GOMES DE OLIVEIRA FERREIRA**

**SAMUEL AMARAL VERAS BONIFÁCIO**

**VALÉRIA AMARAL VERAS BONIFÁCIO**





## **MEMBROS CONSULTORES**

**ANDREZA APARECIDA POLIA**

**ANA PAULA AUGUSTA DA SILVA FERNANDES**

**EDNEIA DE OLIVEIRA ALVES**

**EDWIN FRADE VIDAL**

**JOANA BELARMINO DE SOUSA**

**LISIÊ MARLENE DA SILVEIRA MELO MARTINS**

**VALDO RIBEIRO RESENDE DA NÓBREGA**

**VANDERMOND DO NASCIMENTO GONCALVES**



**SEDE DO CIA:**  
Prédio da Reitoria – 1º Andar  
Campus I - Cep: 58051-900  
João Pessoa – PB

**TELEFONE:**  
(83) 3216-7789

**EMAIL:**  
cia@reitoria.ufpb.br

### **OUTROS CONTATOS ÚTEIS:**

Lavita: lavitaufpb@gmail.com

Lacesse: lacesse.ufpb@outlook.com

Nedesp: nedesp@ce.ufpb.br

**QUANDO PRECISAR,  
ENTRE EM CONTATO  
CONOSCO!**





**A SEGUIR, FOTOS  
DE EVENTOS E  
REGISTROS  
ESPECIAIS.**



**ALUNO  
APOIADOR**

**Nedesp  
ontem e hoje**  
Desafios e possibilidades para inclusão de  
estudantes com deficiência na UFPB

**Dia 07.10  
das 16 às 18h.**  
Ao vivo pelo  
Canal **GEPE UFPB** **YouTube**

**Profa. Dra. Izaura Maria da Silva**  
Coordenadora Nedesp

**Profa. Dra. Adenize Queiroz**  
GT Pedagógico/CIA

**Dina Melo**  
Revisora Braille  
UFPB

**Legy Pedro Freire**  
Presidente Apace  
Estudante de pedagogia

**João Marcos Ferreira**  
Revisor Braille  
UFPB

**Mileide Moreira**  
Pedagoga  
Estudante de jornalismo

**Prof. Dr. Magno Alexon**  
(Mediador)

**CENTRO DE EDUCAÇÃO**

**COMITÊ DE INCLUSÃO E ACESSIBILIDADE**

5 E 6 DE SETEMBRO  
AUDITÓRIO DA  
REITORIA

**I Congresso  
de Inclusão e  
Acessibilidade**

A Inclusão da pessoa  
com deficiência na  
Universidade Federal  
da Paraíba: Realidades  
e perspectivas

**A PESSOA SURDOCEGA**  
DESAFIOS E POSSIBILIDADES NO CENÁRIO ATUAL

**José Carlos de Oliveira**  
Univ. Fed. Uberlândia  
Diretoria da Assoc. Bras. Surdocegos

**Shirley Rodrigues Maia**  
Assoc. Educ. para Múltipla Deficiência  
Grupo Brasil de Apoio ao Surdocego

**Karine Rocha**  
Pedagoga e Intérprete  
Instituto Nacional dos Surdos

**Adenize Queiroz**  
DHP-UFPB  
(mediação)

**Pela primeira vez na UFPB**  
**28 de junho**  
**19 horas**  
**YouTube**  
Canal Centro de Educação - UFPB

**CENTRO DE EDUCAÇÃO**

**Nedesp**

**I FÓRUM DE INCLUSÃO E  
ACESSIBILIDADE  
DA UFPB**

**Tarde: Inclusão e Acessibilidade no Ensino  
Superior no Contexto Atual.**

**29.09.20**  
**15h às 17h**  
**Transmissão  
ao vivo**

**YouTube**  
**CANAL:  
CIAUFPB**

**Mediador:  
Rafael Monteiro**  
Coordenador do CIA  
Intérprete de Libras na UFPB

**Cláudia Galvão**  
Prof.ª Dra. do curso  
de TO da UFPB  
(LAVITA)

**Prof.ª Dra. Adenize Queiroz**  
(GT. Pedagógico)

**Prof.ª Dra. Izaura Maria**  
(NEDESP)

**Bruna Ramalho Sarmiento**  
(LACESSE)

**Priscilene Matias**  
estudante assistida  
pelo Nedesp e CIA

**Frank Yure**  
(estagiário do LAVITA)

**INSCRIÇÕES:** No SIGAA ou Página do CIA.  
**INFORMAÇÕES:** [cia.comunicacao@reitoria.ufpb.br](mailto:cia.comunicacao@reitoria.ufpb.br)

**ORGANIZAÇÃO:**



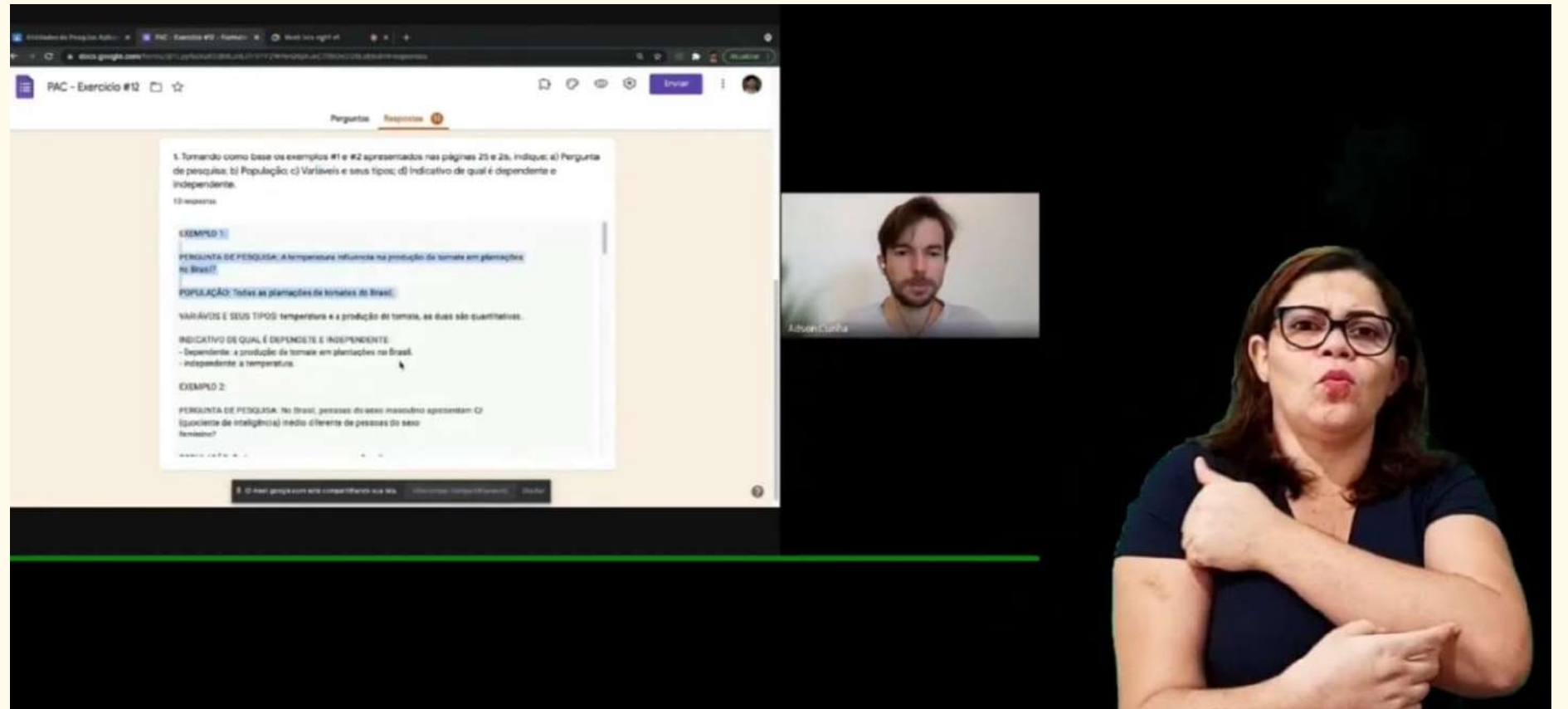
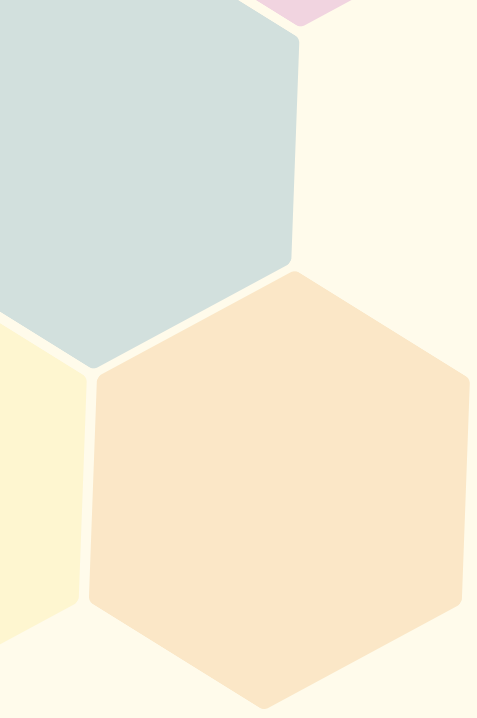

# Oficinas: vivências de acessibilidade pelo Campus





## REFERÊNCIAS

BRASIL. **DECRETO Nº 7.611, DE 17 DE NOVEMBRO DE 2011.** DISPÕE SOBRE A EDUCAÇÃO ESPECIAL, O ATENDIMENTO EDUCACIONAL ESPECIALIZADO E DÁ OUTRAS PROVIDÊNCIAS. DISPONÍVEL EM: <[HTTP://WWW.PLANALTO.GOV.BR/CCIVIL\\_03/\\_ATO2011-2014/2011/DECRETO/D7611.HTM](http://www.planalto.gov.br/ccivil_03/_ato2011-2014/2011/DECRETO/D7611.htm)> ACESSO EM: 07 JUL 2021

BRASIL. **LEI BRASILEIRA Nº 13146, DE 06 DE JULHO DE 2015.** DISPÕES SOBRE A INCLUSÃO DA PESSOA COM DEFICIÊNCIA (ESTATUTO DA PESSOA COM DEFICIÊNCIA). DISPONÍVEL EM: <[HTTP://WWW.PLANALTO.GOV.BR/CCIVIL\\_03/\\_ATO2015-2018/2015/LEI/L13146.HTM](http://www.planalto.gov.br/ccivil_03/_ato2015-2018/2015/LEI/L13146.htm)> ACESSO EM: 31 DE JULHO DE 2021.

NETA, MARIA DAS MERCÊS SERAFIM DOS SANTOS; DANTAS, THAIS APARECIDA VITORIANO; DAXENBERGER, ANA CRISTINA SILVA. **COMITÊ DE INCLUSÃO E ACESSIBILIDADE DA UFPB: RELATOS DE EXPERIÊNCIAS COMO ESTAGIÁRIAS.** UNIVERSIDADE FEDERAL DA PARAÍBA. DISPONÍVEL EM:

<[HTTPS://WWW.EDITORAREALIZE.COM.BR/EDITORA/ANAIS/CINTEDI/2018/TRABALHO\\_EV110\\_MD1\\_SA13\\_ID2526\\_31072018144821.PDF](https://www.editorarealize.com.br/editora/anaais/cintedi/2018/trabalho_ev110_md1_sa13_id2526_31072018144821.pdf)>. ACESSO EM: 8 DE JULHO DE 2021.

UNIVERSIDADE FEDERAL DA PARAÍBA. COMITÊ DE INCLUSÃO E ACESSIBILIDADE-CIA. **EDITAL Nº 01/2021/CIA - SELEÇÃO DE ESTAGIÁRIOS CURRICULARES NÃO OBRIGATÓRIOS,** JOÃO PESSOA-PB, 2021. DISPONÍVEL EM:

<[FILE:///C:/USERS/USO%20PESSOAL/DOWNLOADS/EDITAL\\_ESTAGIARIOS\\_CIA\\_01\\_2021%20\(3\).PDF](file:///C:/Users/USO%20PESSOAL/Downloads/EDITAL_ESTAGIARIOS_CIA_01_2021%20(3).pdf)> ACESSO EM: 8 DE JULHO DE 2021.