



Tutorial

Compartilhamento das imagens do acervo



Apresentação

Este tutorial tem como objetivo direcionar os servidores responsáveis pela administração dos centros da universidade no compartilhamento das imagens necessárias para a produção do acervo com a equipe organizadora do memorial.

Requisitos Mínimos

É desejável que seu smartphone tenha:

- iOS/Android - Superior à 5.0
- GPS - Ativado
- Câmera acima de 10mp
- Ativar opção “Salvar localização” nas configurações da câmera.

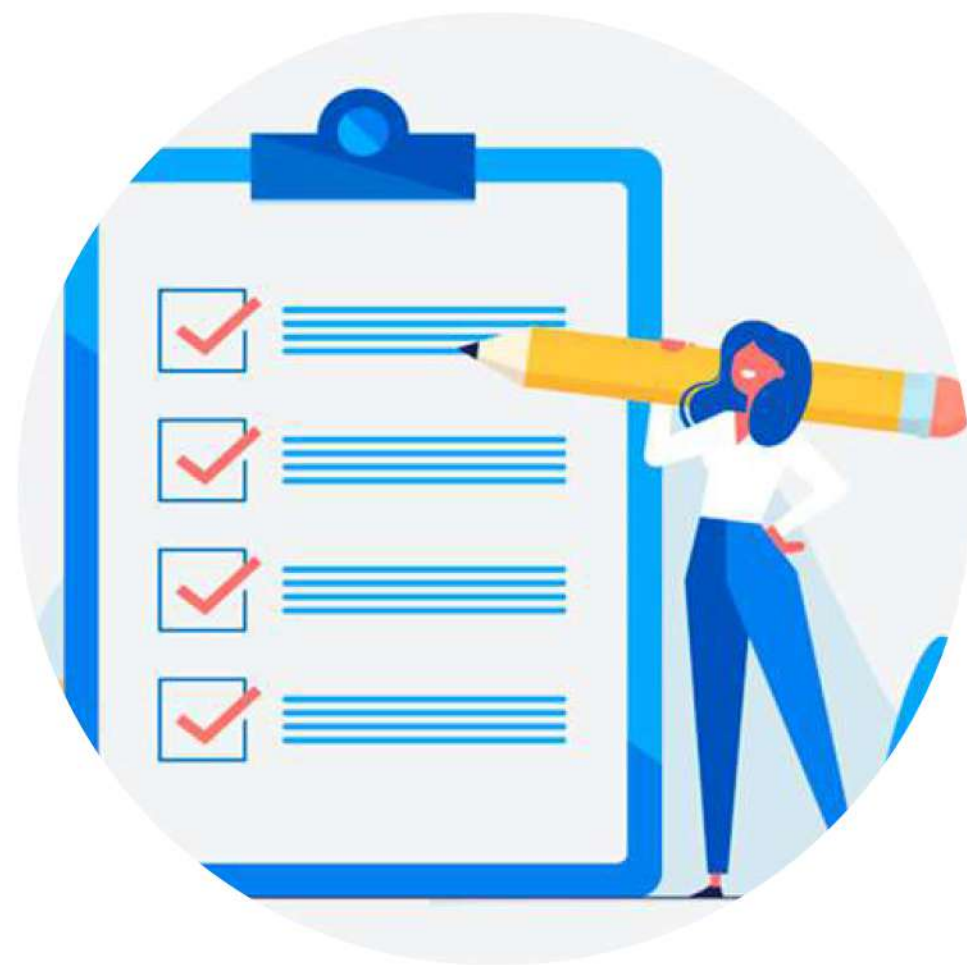

Primeira parte

Armazenar as imagens no Google Drive

1º - Pesquise na barra de buscas do google por "Google Drive".



www.google.com.br > drive > apps ▾

Google Drive

Apps Script. Desenvolva scripts para aprimorar seus aplicativos favoritos, como Documentos, Planilhas, Formulários, **Google Drive**, Google Agenda e Gmail. Criar ...

Você já visitou esta página várias vezes. Última visita: 20/06/20

Clique no link que redireciona para a página do site

Segunda Parte

Seleção de conta para Login

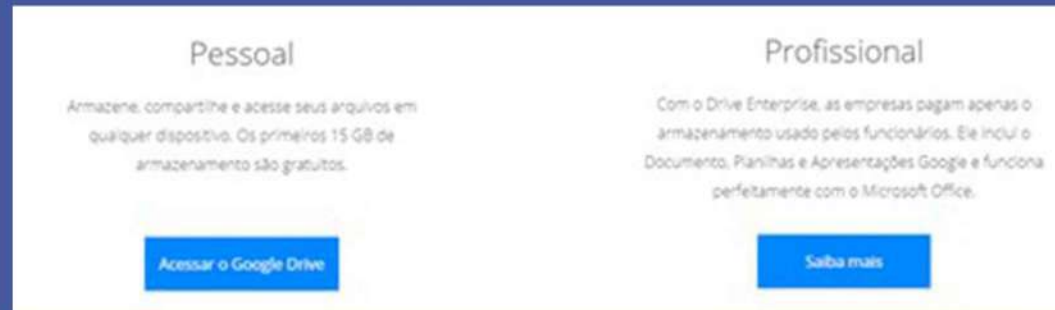

The screenshot shows two columns of text on a white background. The left column is titled 'Pessoal' and describes the personal storage plan. The right column is titled 'Profissional' and describes the enterprise plan. Both columns have a blue button at the bottom.

Account Type	Description	Action
Pessoal	Armazene, compartilhe e acesse seus arquivos em qualquer dispositivo. Os primeiros 15 GB de armazenamento são gratuitos.	Acessar o Google Drive
Profissional	Com o Drive Enterprise, as empresas pagam apenas o armazenamento usado pelos funcionários. Ele inclui o Documento, Planilhas e Apresentações Google e funciona perfeitamente com o Microsoft Office.	Saiba mais

Escolha uma conta de seu desejo (pessoal ou profissional) e acesse o Google Drive com sua conta do Google (e-mail).

Terceira Parte

Criando pasta no Drive

Passo 1

Clique no botão "Novo" no caso superior esquerdo

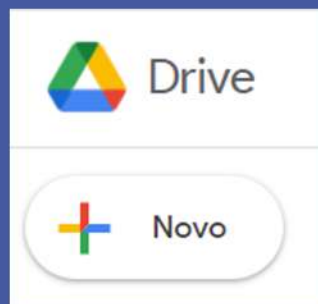

Passo 2

Clique no botão de "Pasta"

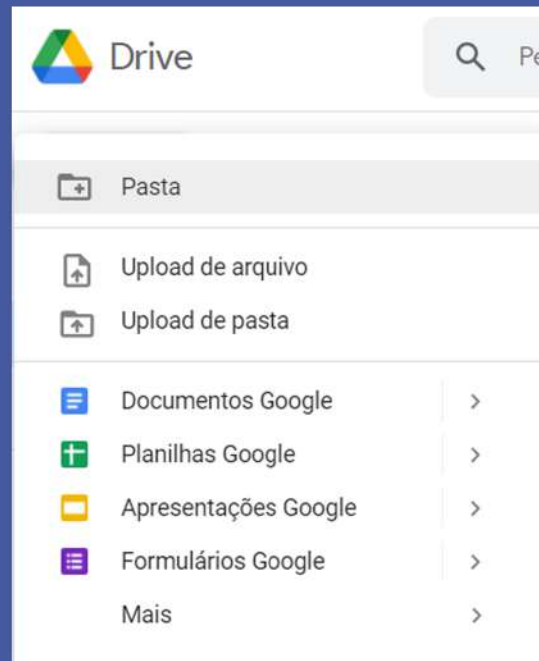

Passo 3

Dê um nome para a sua pasta informando a referência do campus de onde pertencem os acervos



Quarta Parte

Upload de arquivos para pastas

Localize a pasta criada, selecione as imagens no seu computador e arraste para a pasta criada, espere o Upload de todas as imagens concluírem.

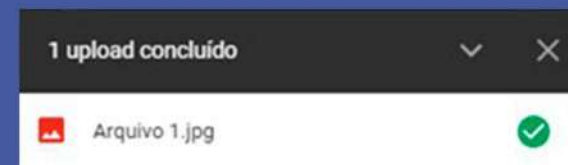
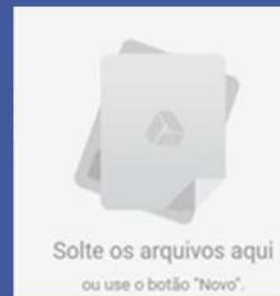

Quinta Parte

Compartilhar conosco as imagens armazenadas.

Localize novamente a pasta criada entre os seus arquivos, clique com o botão direito do mouse e selecione "Compartilhar", compartilhe com o e-mail do memorial.



libere o acesso e informe o campus de localização do acervo nos comentários, por fim, clique em "enviar".

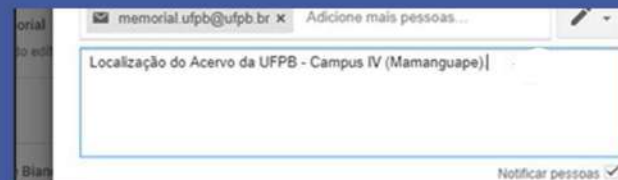

Agradecimento

Obrigado por fazer parte desse grande feito conosco e por nos ajudar a propagar a história e as conquistas da nossa universidade.

Atenciosamente, equipe
do Memorial UFPB.
