

MUNICÍPIOS (SIGLA): Óbitos
Total acumulado de óbitos: 2.550

COVID-19 NO ESTADO DA PARAÍBA: CASOS CONFIRMADOS E ÓBITOS (07/09/2020)

Total acumulado: 109.706 Casos



PARAÍBA

C

E

A

R

A

I

B

A

I

B

A

I

B

A

I

B

A

I

B

A

I

B

A

I

B

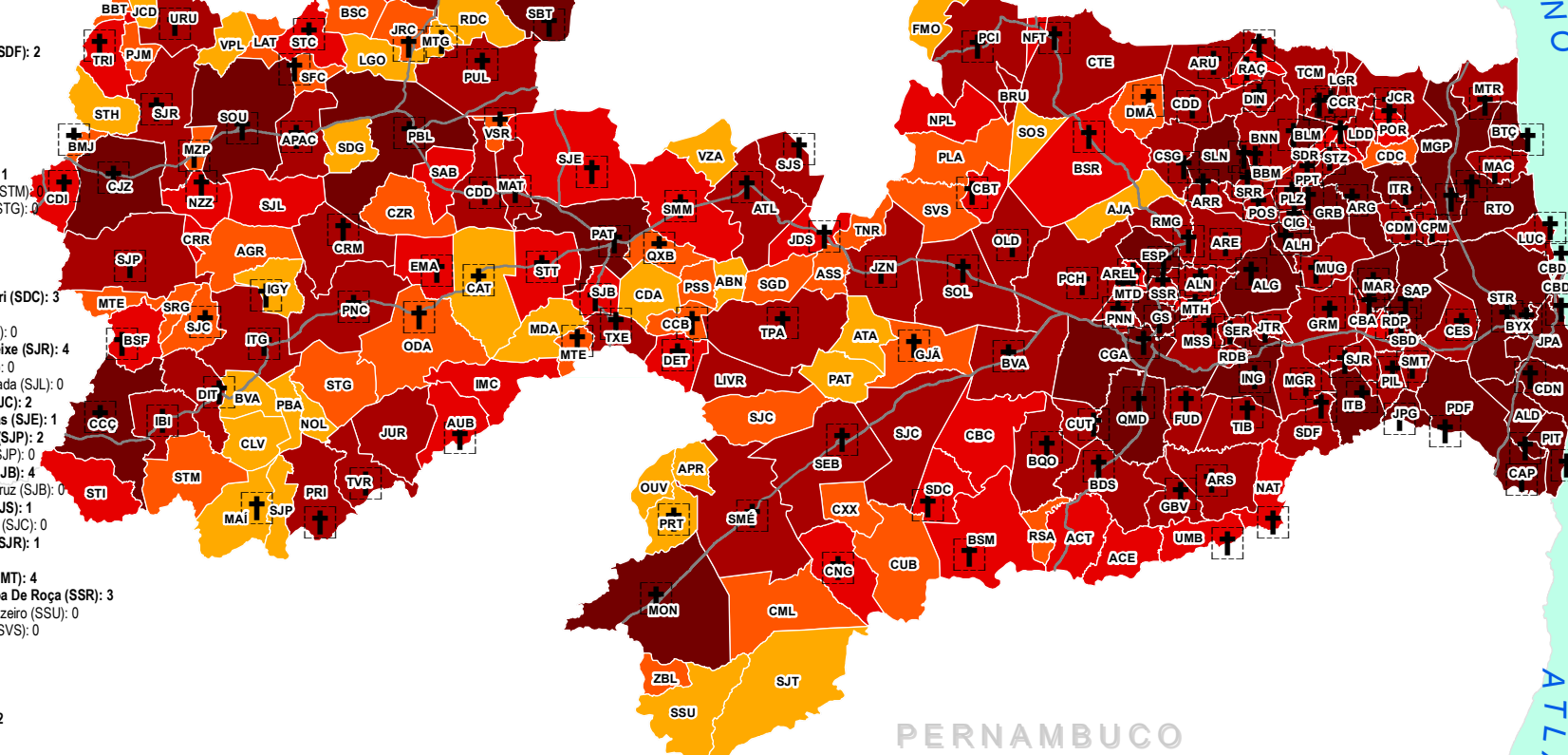

- Água Branca (AUB): 2
- Aguair (AGR): 0
- Alagoa Grande (ALG): 25
- Alagoa Nova (ALN): 9
- Alagoinha (ALH): 10
- Alcantil (ACT): 0
- Algodão De Jandaira (AJA): 0
- Alhandra (ALD): 17
- Amparo (APR): 0
- Aparecida (APAC): 3
- Araçagi (ARG): 5
- Arara (ARR): 6
- Araruna (ARU): 8
- Areia (ARE): 4
- Areia De Baraúnas (ABN): 0
- Areal (AREL): 2
- Aroeiras (ARS): 1
- Assunção (ASS): 0
- Baía Da Traição (BTÇ): 6
- Bananeiras (BNN): 2
- Baraúna (BRU): 0
- Barra De Santa Rosa (BSR): 1
- Barra De Santana (BDS): 3
- Barra De São Miguel (BSM): 1
- Bayeux (BYX): 100
- Belém (BLM): 13
- Belém Do Brejo Do Cruz (BBC): 2
- Bernardino Batista (BBT): 0
- Boa Ventura (BVA): 0
- Boa Vista (BVA): 1
- Bom Jesus (BMJ): 1
- Bom Sucesso (BSC): 0
- Bonito De Santa Fé (BSF): 1
- Boqueirão (BQO): 6
- Borborema (BBM): 0
- Brejo Do Cruz (BDC): 7
- Brejo Dos Santos (BDS): 0
- Caaporã (CAP): 15
- Cabaceiras (CBC): 0
- Cabedelo (CBD): 62
- Cachoeira Dos Índios (CDI): 6
- Cacimba De Areia (CDA): 0
- Cacimba De Dentro (CDD): 6
- Cacimbas (CCB): 1
- Caixa (CCR): 8
- Cajazeiras (CJZ): 42
- Cajazeirinhas (CZR): 0
- Caldas Brandão (CBA): 2
- Camalau (CML): 0
- Campina Grande (CGA): 334
- Capim (CPM): 6
- Carabidas (CUB): 0
- Carrapateira (CRR): 0
- Casserengue (CSG): 5
- Catingueira (CAT): 2
- Catolé Do Rocha (CDR): 14
- Caturité (CUT): 1
- Cecejão (CCÇ): 7
- Condado (CDD): 4
- Conde (CDN): 14
- Congo (CNG): 2
- Coremas (CRM): 3
- Coxixola (CXX): 0
- Cruz Do Espírito Santo (CES): 20
- Cubatí (CBT): 1
- Cuité (CTE): 1
- Cuité De Mamanguape (CDM): 7
- Cuitégi (CIG): 9
- Curral De Cima (CDC): 1
- Curral Velho (CLV): 0
- Damião (DMÁ): 1
- Desterro (DET): 1
- Diamante (DIT): 3
- Dona Inês (DIN): 2
- Duas Estradas (DUE): 1
- Emas (EMA): 4
- Esperança (ESP): 8
- Fagundes (FUD): 5
- Frei Martinho (FMO): 0
- Gado Bravo (GBV): 2
- Guarabira (GRB): 61
- Gurinhém (GRM): 8
- Gurjão (GJÁ): 2
- Ibiara (IBI): 1
- Igaracy (IGY): 1
- Imaculada (IMC): 0
- Ingá (ING): 16
- Itabaiana (ITB): 21
- Itaporanga (ITG): 8
- Itapororoca (ITR): 9
- Itatuba (ITB): 3
- Jacarau (JCR): 7
- Jericó (JRC): 1
- João Pessoa (JPA): 848
- Joca Claudino (JCD): 0
- Juarez Távora (JTR): 4
- Juazeirinho (JZN): 2
- Junco Do Seridó (JDS): 4
- Juripiranga (JPG): 10
- Juru (JUR): 1
- Lagoa (LGO): 0
- Lagoa De Dentro (LDD): 0
- Lagoa Seca (GS): 16
- Lastro (LAT): 0
- Livramento (LIVR): 0
- Logradouro (LGR): 4
- Lucena (LUC): 6
- Mãe D'água (MDA): 0
- Malta (MAT): 2
- Mamanguape (MGP): 37
- Manaira (MAI): 1
- Marcação (MAC): 2
- Mari (MAR): 19
- Marizópolis (MZP): 1
- Massaranduba (MSS): 7
- Mataraca (MTR): 4
- Matinhas (MTH): 2
- Mato Grosso (MTG): 1
- Maturéia (MTE): 1
- Mogeiro (MGR): 4
- Montadas (MTD): 1
- Monte Horebe (MTE): 0
- Monteiro (MON): 9
- Mulungu (MUG): 10
- Natuba (NAT): 2
- Nazarezinho (NZZ): 2
- Nova Floresta (NFT): 0
- Nova Olinda (NOL): 0
- Nova Palmeira (NPL): 0
- Olho D'água (ODA): 1
- Olivedos (OLD): 1
- Ouro Velho (OUV): 0
- Parari (PAT): 0
- Passagem (PSS): 0
- Casserengue (CSR): 5
- Paulista (PUL): 2
- Pedra Branca (PBA): 0
- Pedra Lavrada (PLA): 0
- Pedras De Fogo (PDF): 29
- Pedro Régis (POR): 2
- Piancó (PNC): 6
- Picuí (PCI): 2
- Pilar (PIL): 11
- Pilões (POS): 2
- Pilõesinhos (PLZ): 3
- Pirpirituba (PPT): 3
- Pitimbu (PIT): 9
- Pocinhos (PCH): 2
- Poço Dantas (PDT): 2
- Poço De José De Moura (PJM): 0
- Pombal (PBL): 5
- Prata (PRT): 2
- Princesa Isabel (PRI): 6
- Puxinanã (PNN): 2
- Queimadas (QMD): 17
- Quixaba (QXB): 1
- Remígio (RMG): 3
- Riachão (RAC): 2
- Riachão Do Bacamarte (RDB): 0
- Riachão Do Poço (RDP): 2
- Riacho De Santo Antônio (RSA): 0
- Riacho Dos Cavalos (RDC): 1
- Rio Tinto (RTO): 23
- Salgadinho (SGD): 0
- Salgado De São Félix (SDF): 2
- Santa Cecília (ACE): 2
- Santa Cruz (STC): 2
- Santa Helena (STH): 0
- Santa Inês (STI): 0
- Santa Luzia (ATL): 7
- Santa Rita (SRT): 147
- Santa Teresinha (STT): 1
- Santana De Mangueira (STM): 1
- Santana Dos Garrotes (STG): 0
- Santo André (ATA): 0
- São Bento (SAB): 0
- São Bento (SBJ): 26
- São Domingos (SDG): 0
- São Domingos Do Cariri (SDC): 3
- São Francisco (SFC): 1
- São João Do Cariri (SJC): 0
- São João Do Rio Do Peixe (SJR): 4
- São João Do Tigre (SJT): 0
- São José Da Lagoa Tapada (SJT): 0
- São José De Caiana (SJC): 2
- São José De Piranhas (SJP): 1
- São José De Piranhas (SJP): 2
- São José De Princesa (SJP): 0
- São José Do Bonfim (SJB): 4
- São José Do Brejo Do Cruz (SJB): 0
- São José Do Sabugi (SJS): 1
- São José Dos Cordeiros (SJC): 0
- São José Dos Ramos (SJR): 1
- São Mamede (SMM): 4
- São Miguel De Taipu (SMT): 4
- São Sebastião De Lagoa De Roça (SSR): 3
- São Sebastião Do Umbuzeiro (SSU): 0
- São Vicente Do Seridó (SVS): 0
- Sapé (SAP): 49
- Serra Branca (SEB): 4
- Serra Da Raiz (SDR): 0
- Serra Grande (SRG): 1
- Serra Redonda (SER): 2
- Serraria (SRR): 3
- Sertãozinho (STZ): 3
- Sobrado (SBD): 4
- Solânea (SLN): 5
- Soledade (SOL): 1
- Sossêgo (SOS): 1
- Sousa (SOU): 33
- Sumé (SMÉ): 2
- Tacima (TCM): 2
- Taperoá (TPA): 3
- Tavares (TVR): 2
- Teixeira (TXE): 5
- Tenório (TNR): 0
- Triunfo (TRI): 2
- Uiraúna (URU): 8
- Umbuzeiro (UMB): 4
- Várzea (VZA): 0
- Vieirópolis (VPL): 0
- Vista Serrana (VSR): 1
- Zabelê (ZBL): 0

LEGENDA

☒ Óbitos confirmados

— Rodovias

Casos Confirmados

| | |
|---------|--------------|
| 0 | 50 - 100 |
| 01 - 20 | 101 - 500 |
| 20 - 50 | 501 - 27.565 |

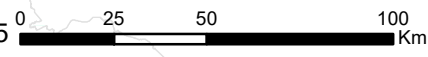

Universidade Federal da Paraíba

Fonte de dados: Casos confirmados e óbitos por COVID-19 obtidos do boletim da Secretaria de Estado da Saúde (SES) da Paraíba, atualizado no dia 07/09/2020; Base municipal do IBGE (2017).
Projeção: Policônica
Datum: SIRGAS 2000
Elaboração: Cecilia Silva.

Laboratório de Estudos em Gestão de Água e Território - LEGAT/DGEIOC (www.ufpb.br/legat)