

**VOL.12**

# **FAZENDA ROMA**



**EDIÇÃO ESPECIAL**



**HISTÓRIAS  
INCRÍVEIS**  
DE LUGARES INCRÍVEIS

**Wow!**



**ESTÉ É O DESTRITO DE ROMA EM  
BANANEIRAS**

ENTÃO GENTE, AQUI  
SE ENCONTRA A  
"FAZENDA ROMA"  
LOCAL ONDE NASCI!



DISTRITO DE  
**ROMA**



**FRENTE DA FAZENDA ROMA**



A FAZENDA FOI  
CONSTRUÍDA POR  
"VIRGINIO BARBOSA  
DE LUCENA E MELLO  
", MEU PAI, POR  
VOLTA DE 1854!



**ESTE É VIRGINIO BARBOSA DE LUCENA E MELLO**



**VIRGINIO NASCEU EM BOM  
JARDIM, PERNAMBUCO**



QUANDO ELE TINHA 18  
ANOS JÁ HAVIA  
MATRÍCULA DE  
ESCRAVO EM SUA  
PROPRIEDADE, A  
FAZENDA.

SE TRATAVA DA  
ESCRAVA CATHARINA  
QUE  
POSTERIORMENTE FOI  
VENDIDA POR ELE EM  
1856





**VIRGINIO ERA UM DOS DONOS DE  
ESCRAVOS MAIS RICO DA REGIÃO,  
TINHA OUTRAS FAZENDAS ALÉM  
DA ROMA.**

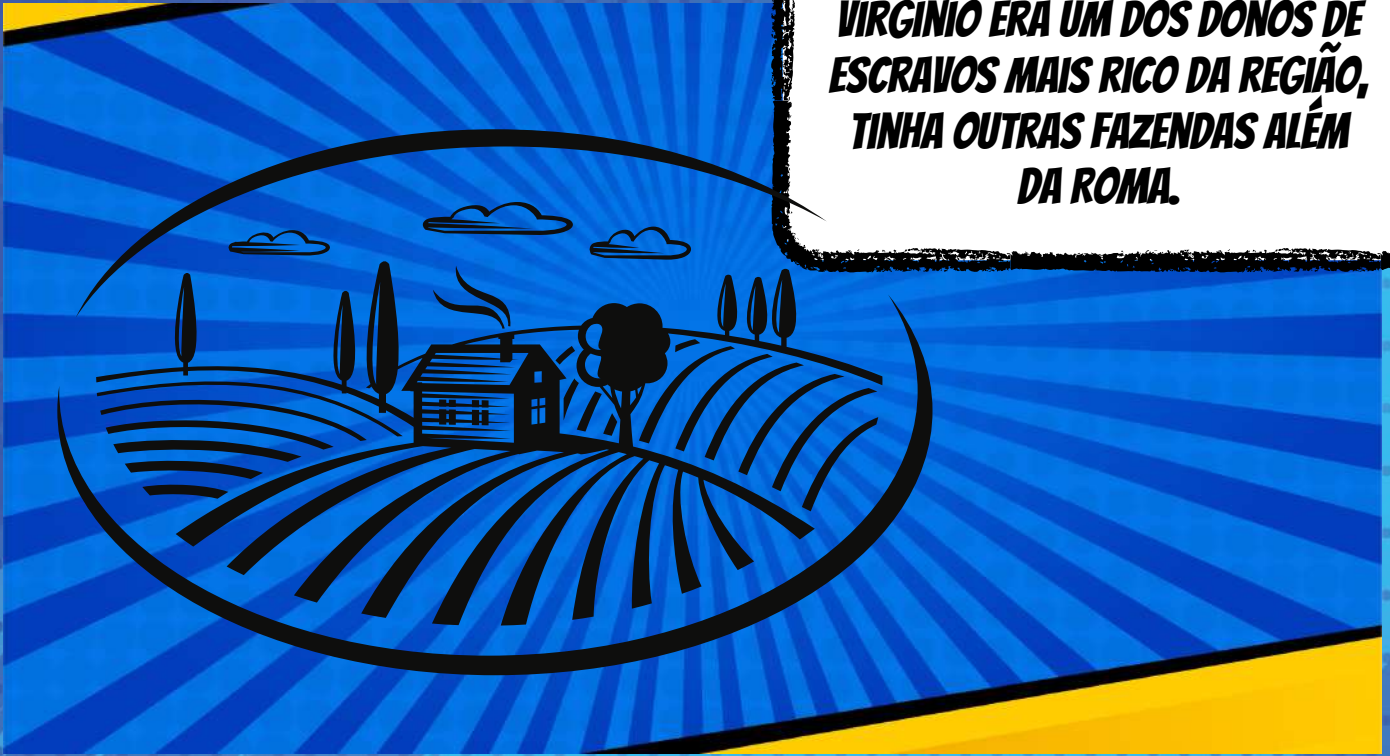

**A FAZENDA ERA REFERÊNCIA  
AGRÍCOLA NA PARAÍBA, ALÉM DE  
POSSUIR UMA DAS RESIDÊNCIAS  
MAIS LUXUOSAS E  
CONFORTÁVEIS DA REGIÃO!**

PRA VOCÊ — 7 —

## Um redator desta revista em visita a Fazenda "Roma"

Ambiente de trabalho e conforto

Raramente em nossas frequentes excursões pelo interior dos Estados, temos nos deparado com a maravilhosa perspectiva que oferece aos olhos do observador, a modelar instância denominada "Fazenda Roma" de propriedade do ilustre dr. Antonio Coutinho



Dr. Antonio Coutinho Filho

Filho, operoso e abastado agricultor no município de Bananeiras, neste Estado.

A fazenda Roma é, incontestavelmente, uma instância promissora, fadada ao maior progresso, já pela riqueza do seu fecundo solo e principalmente pela esclarecida inteligência do seu proprietário, incansável luta-

tador em prol do desenvolvimento e riqueza da nossa agricultura que é na verdade a base da fortuna pública.

Visitando essa modelar propriedade agrícola, um dos nossos redatores, de lá regressou com as melhores impressões colhidas minuciosamente em todos os setores de atividades da referida fazenda.

Em companhia do dr. Antonio Coutinho Filho, o nosso redator focalizou interessantes aspectos, dentre os quais, a maneira como são ali tratados os cereais, sistema que obedece a um plano verdadeiramente prático e moderno,

Desde o plantio à colheita das árvores frutíferas, tudo impressiona, deixando-nos a mais grata recordação.

Cultiva-se em grande escala regular variedade de cereais, faveas, algodão, etc., destacando-se também o grande campo de criação de gado e animais diversos.

O fumo, que constitui nesta zona do Estado, uma das principais fontes de produção, tem na Fazenda Roma vastos campos de plantação, conforme se vê nas fotografias que ilustram esta reportagem.

A Fazenda Roma, que é uma das principais

Conclui na página 22



Fazenda "ROMA" — Residência

**REVISTA "PRA VOCÊ", SETEMBRO DE 1939**





**NO DIA 27 DE MARÇO DE 1877, NASCEU NA FAZENDA ROMA,  
SÓLON BARBOSA DE LUCENA, FILHO DE VIRGÍNIO E SUA  
QUARTA ESPOSA AMÉLIA BARBOSA DE LUCENA!**



EU NÃO TENHO  
CERTEZA SE ERA O  
BEBÊ MAIS LINDO DA  
REGIÃO, MAS COM  
CERTEZA EU ERA O  
MAIS RICO!



**VIRGINIO FALECEU EM 10 DE  
JANEIRO DE 1888 EM  
BANANEIRAS**



**SOLON DE LUCENA FALECEU NO  
DIA 4 DE ABRIL DE 1926 EM  
BANANEIRAS**



**SOBRE O FUTURO DA FAZENDA, SABE-SE QUE,  
ANTÔNIO BARBOSA DE FARIAS COUTINHO,  
AFILHADO DE VIRGINO E FILHO DA SUA ESPOSA  
CLEMENTINA AUGUSTA NEVES.  
TOCOU A FAZENDA...**

ESSES FURINHOS NO MURO QUE CERCA A FAZENDA ERA PRA COLOCAR O CANO DAS ARMAS E PROTEGER A CASA CONTRA ALGUMA AMEAÇA EXTERNA!





**ANTÔNIO BARBOSA DE FARIAS COUTINHO, ERA CONHECIDO COMO "DOUTOR SENHORZINHO", PRODUZIU NA FAZENDA: CAFÉ, FUMO, ALGODÃO, CANA, E POR ÚLTIMO AGAVE!**

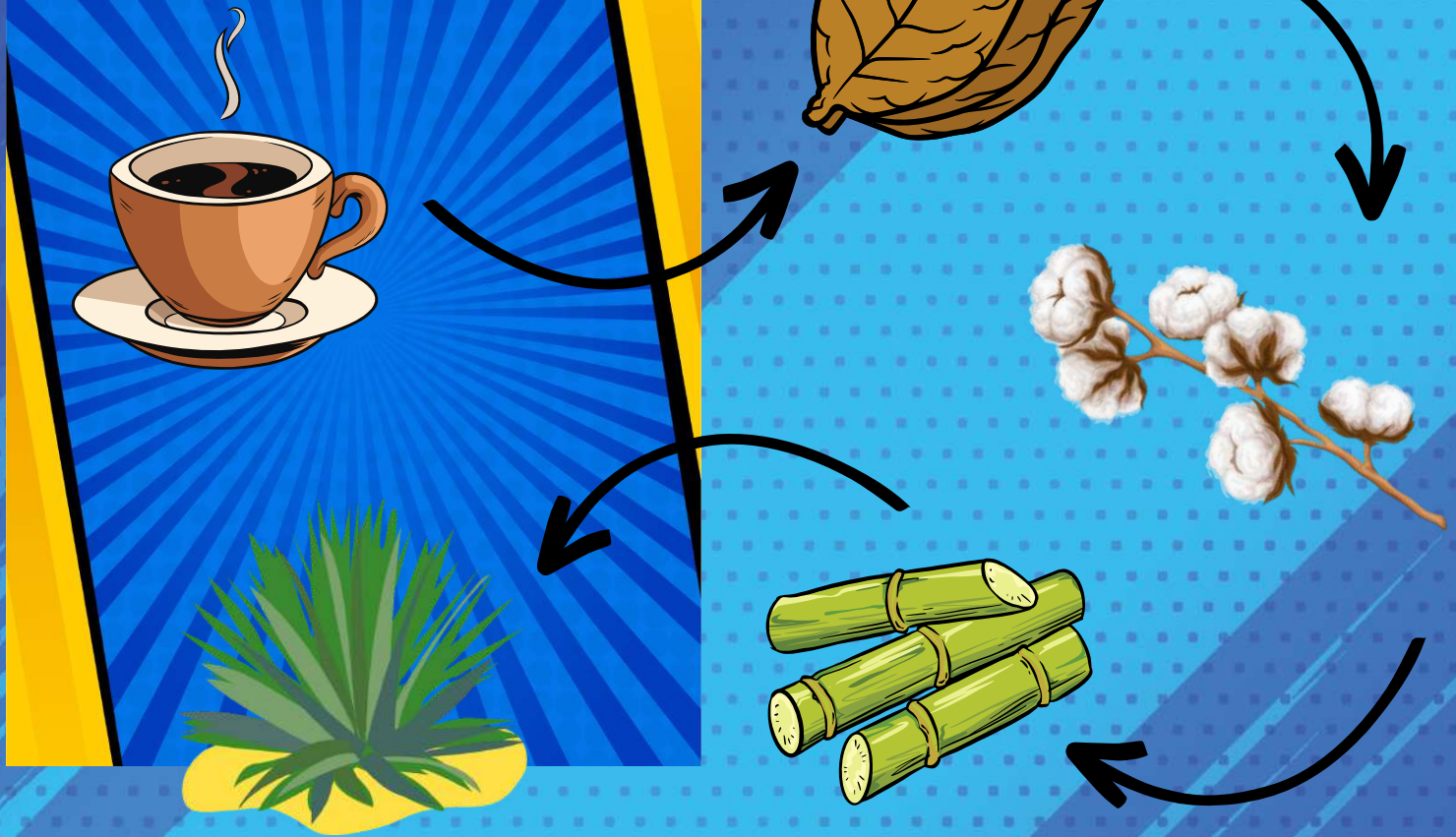

**NA ÉPOCA FUNCIONAVA UM COMÉRCIO, UM TIPO DE "MERCADINHO", VENDIA-SE AÇÚCAR, PEIXE SECO, CACHAÇA, ESSE TIPO DE COISA COMUM NA ÉPOCA, OS MAIORES COMPRADORES ERAM OS PRÓPRIOS FUNCIONÁRIOS DA FAZENDA, QUE AO FINAL DO DIA LEVAVAM ALGUM MANTIMENTO PARA CASA, OU TOMAVAM O DINHEIRO DO DIA DE SERVIÇO EM CACHAÇA MESMO! CHAMAVAM ESSE COMÉRCIO DE "BARRAÇÃO".**



SE FOSSE PRA FICAR BOM EU TOMAVA REMÉDIO!





**ANTÔNIO COUTINHO SEDIA PARTE DAS TERRAS PARA ALGUMAS PESSOAS PLANTAREM SUAS ROÇAS, PORÉM ERAM OBRIGADAS A VENDER PARTE DO PRODUZIDO A ELE, POR UM PREÇO BEM ABAIXO DO QUE PAGAVAM OUTROS COMPRADORES, E AO FINAL DO ANO TINHAM QUE PAGAR UMA PARCELA PARA ELE, CHAMAVAM ESSA PARCELA "FORO".**



**AS VEZES ACONTECIAM ALGUMAS "FESTAS" NA FAZENDA, E UMA ESPÉCIE DE CARROSSEL ERA A ATRAÇÃO, OS TRABALHADORES TINHAM QUE GIRAR BRAÇALMENTE, PARA DIVERTIR QUEM ESTIVESSE SENTADO, JÁ QUE NÃO HAVIA MOTOR!**

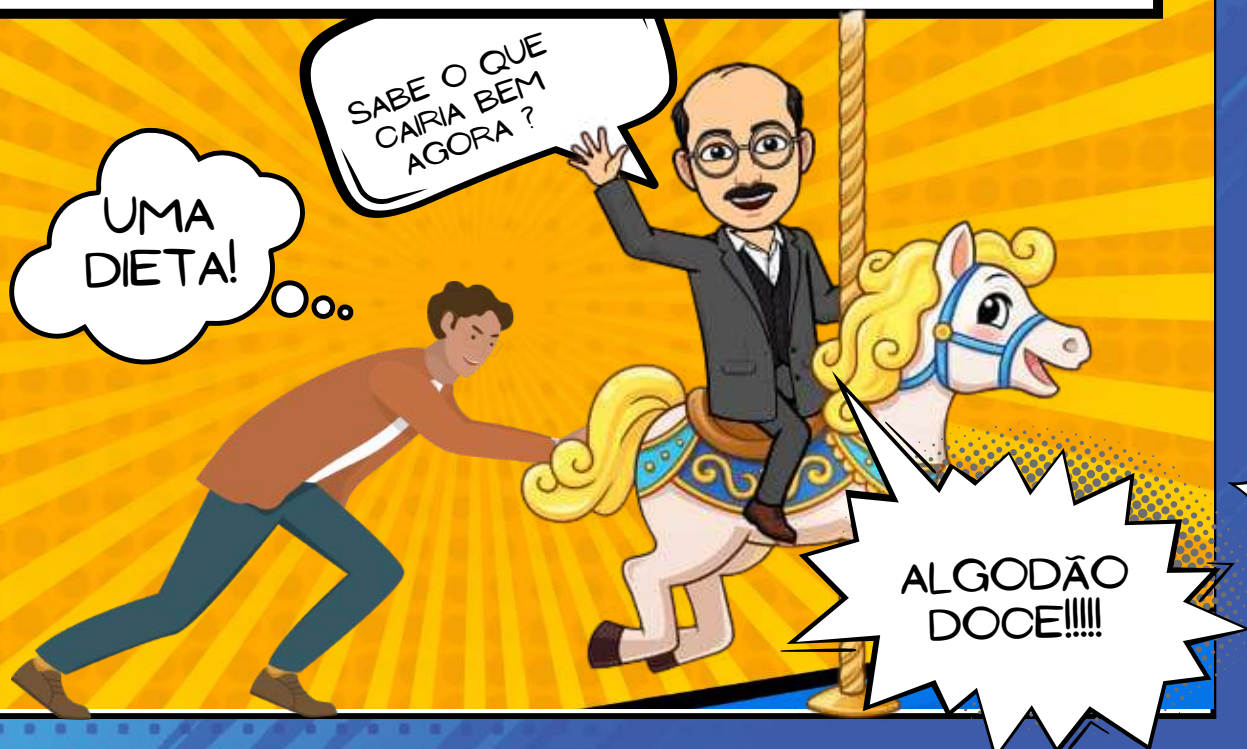





ESSA PEQUENA IGREJINHA  
FICA AO LADO DA FAZENDA,  
FOI CONSTRUÍDA POR  
VOLTA DOS ANOS 80,  
ANTES ERA UMA CASA!

**ESSA É UMA FOTO ATUAL DE COMO A FAZENDA  
ESTÁ NO MOMENTO NÃO HÁ MORADORES!**

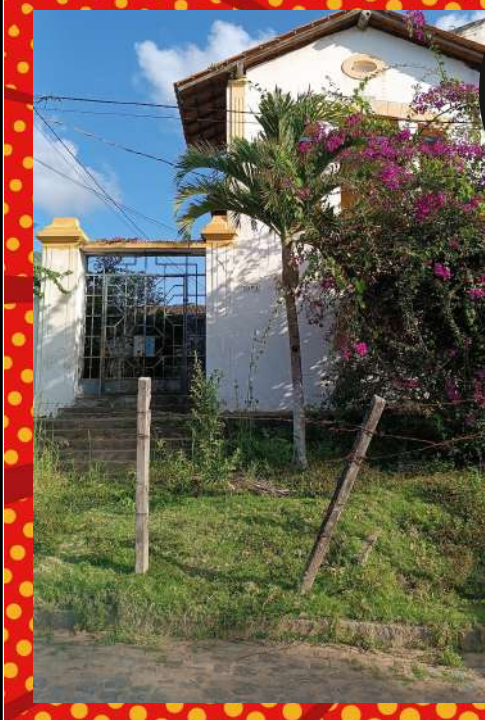

ESTE É O PORTÃO DE  
ENTRADA DA CAPELINHA,  
POSSUI AS INICIAIS HL.  
ASSIM COMO NO PORTÃO  
DE ENTRADA DA FAZENDA





**H.L. SIGNIFICA HAROLDO LUCENA, QUE SE TORNOU PROPRIETÁRIO DA FAZENDA, E PERTENCE A SUA FAMÍLIA ATÉ OS DIAS ATUAIS!**



**ESTÁ É A VISÃO DAQUELE PONTO, ATRAVÉS DA PARTE DE DENTRO DA CASA!**

ESSE FOI UM POUCO DA HISTÓRIA DA FAZENDA ROMA, UM LUGAR QUE PRESENCIOU VÁRIAS HISTÓRIAS, VIU O NASCER DE UMA ÉPOCA AINDA ESTÁ DE PÉ, PRA NOS LEMBRAR DE NOSSO PASSADO, ESPERO QUE TENHAM GOSTADO!





# **REFERÊNCIAS**



.....

# **FICHA TÉCNICA**

**UNIVERSIDADE FEDERAL DA PARAÍBA CCHSA**

**COORDENADORA:**

**VIVIAN GALDINO DE ANDRADE**

**AUTORES:**

**ALINE FERREIRA DA SILVA**

**JÉSSICA KARINA SANTOS RAMALHO**

**MARIANA PEREIRA DA SILVA**

**MICHELLY FÉLIX DA SILVA**

**MATEUS VITOR DOS SANTOS**

**VANESSA CANUTO NUNES**

**REALIZAÇÃO:**

**PROLICEN/2023**

