

VOL.5

HISTÓRIAS - COMPLEXO DA ESTAÇÃO



EDIÇÃO ESPECIAL

COM IMAGEM DOS ANTIGOS PATRIMÔNIOS



HISTÓRIA INCRÍVEL

ESTA É A CIDADE DE BANANEIRAS...



UMA
BELEZURA,
NÃO É ?



EU SOU,
SÓLON
BARBOSA DE
LUCENA, NASCI
AQUI EM 1877!



**GOVERNEI O ESTADO DA PARAÍBA DE
22 DE JULHO DE 1920 ATÉ 22 DE
OUTUBRO DE 1924**



BONS TEMPOS!

**O EMPREGO
É SEU**

UMA VEZ, EU DISSE:

"O TREM
CHEGARÁ À
BANANEIRAS
NEM QUE
FOR POR
BAIXO DA
TERRA"



**ATÉ QUE...O TÚNEL DA SERRA DA VIRAÇÃO FOI
CONSTRUÍDO ENTRE O FINAL DE 1921 E MEADOS DE
1923**



FOI
CONSTRUÍDO
PELOS
INGLESES
PARA A
CHEGADA
DO TREM A
BANANEIRAS

**BANANEIRAS, NA ÉPOCA, ERA A MAIOR
PRODUTORA DE CAFÉ DA PARAÍBA E A
SEGUNDA DO NORDESTE.**



EITA
CAFEZINHO
GOSTOSO!

**A ESTAÇÃO DE BANANEIRAS FOI INAUGURADA
EM 1922.**



A ESTRADA NA
ÉPOCA DEVERIA
LIGAR A ESTAÇÃO DA
INDEPENDÊNCIA
(HOJE GUARABIRA), À
LOCALIDADE DE
PICUHY.



O TREM CHEGOU EM BANANEIRAS EM 22 DE SETEMBRO DE 1922, APÓS A CONSTRUÇÃO DO TÚNEL DA SERRA DA VIRACÃO.



O TREM TINHA UM OBJETIVO ECONÔMICO IMPORTANTE, O ESCOAR A PRODUÇÃO DE CAFÉ.



ALÉM DO TRANSPORTE DE PASSAGEIROS, CLARO!



UMA PRAGA DIZIMOU TODAS AS PLANTAÇÕES DE CAFÉ A PARTIR DE 1923 E ACABOU COM O CICLO DE CAFÉ NA CIDADE.



ERA O FIM DE TODA UMA HISTÓRIA!

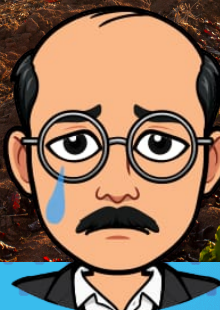

EM 1970, O TREM DEIXOU DE CIRCULAR PELO RAMAL.



MEU TRENZINHO ERA TÃO LINDO!



O TÚNEL FOI FECHADO COM A LINHA TAMBÉM EM 1970,

MAS, CALMA AÍ! NEM TUDO É TRISTEZA.



OS RELATOS DE PESSOAS DA CIDADE DIZEM QUE NO TÚNEL FORAM REALIZADOS DIVERSOS EVENTOS COMO FORRÓ PÉ DE SERRA!

DIZEM ATÉ QUE A FONTE DE ÁGUA MINERAL EXISTENTE DENTRO TÚNEL É UMA FONTE DA JUVENTUDE!

"DESTÁ! EU EI DE VER VOCÊ BATENO EM MINHA PORTA! TOC! TOC! TOC!"



JÁ PENSASSE EM SER ADOLESCENTE PRA SEMPRE!



E ASSIM ESTÁ O TÚNEL HOJE EM DIA, SEM OS TRILHOS, E UM DOS PONTOS TURÍSTICOS DA CIDADE DE BANANEIRAS, PARA PASSEIOS!



**DEPOIS DE DESATIVADA A
ESTAÇÃO SE TORNOU UM HOTEL**

EU PRECISAVA
MESMO DE UM
LUGARZINHO PRA
DESCANSAR.



**MAS SÓ A PARTIR DE 2016 COM UMA GRANDE
REFORMAR. A ESTAÇÃO SE TORNOU UM HOTEL E
RESTAURANTE DE LUXO!**



**SENDO ASSIM, HOJE EM DIA A ANTIGA ESTAÇÃO SE TORNOU
ESSE MARAVILHOSO HOTEL DE LUXO, QUE MISTURA O FUTURO
E O PASSADO EM UM AMBIENTE ACONCHEGANTE.**

TUDO QUE NÓS
GOSTAMOS,
COMIDA BOA,
CONFORTO E
HISTÓRIA!



COMO VEMOS, NÃO PRECISAMOS DESTRUIR OU APAGAR NOSSA HISTÓRIA PARA TRAZER O NOVO. TUDO É SÓ UMA QUESTÃO DE SE RECRIAR, SEM PERDER SUA IDENTIDADE E ESSÊNCIA.

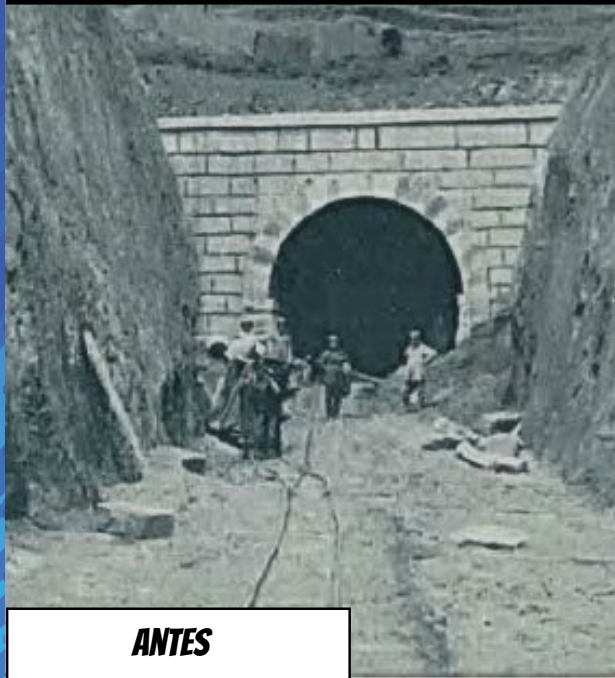

ANTES



DEPOIS

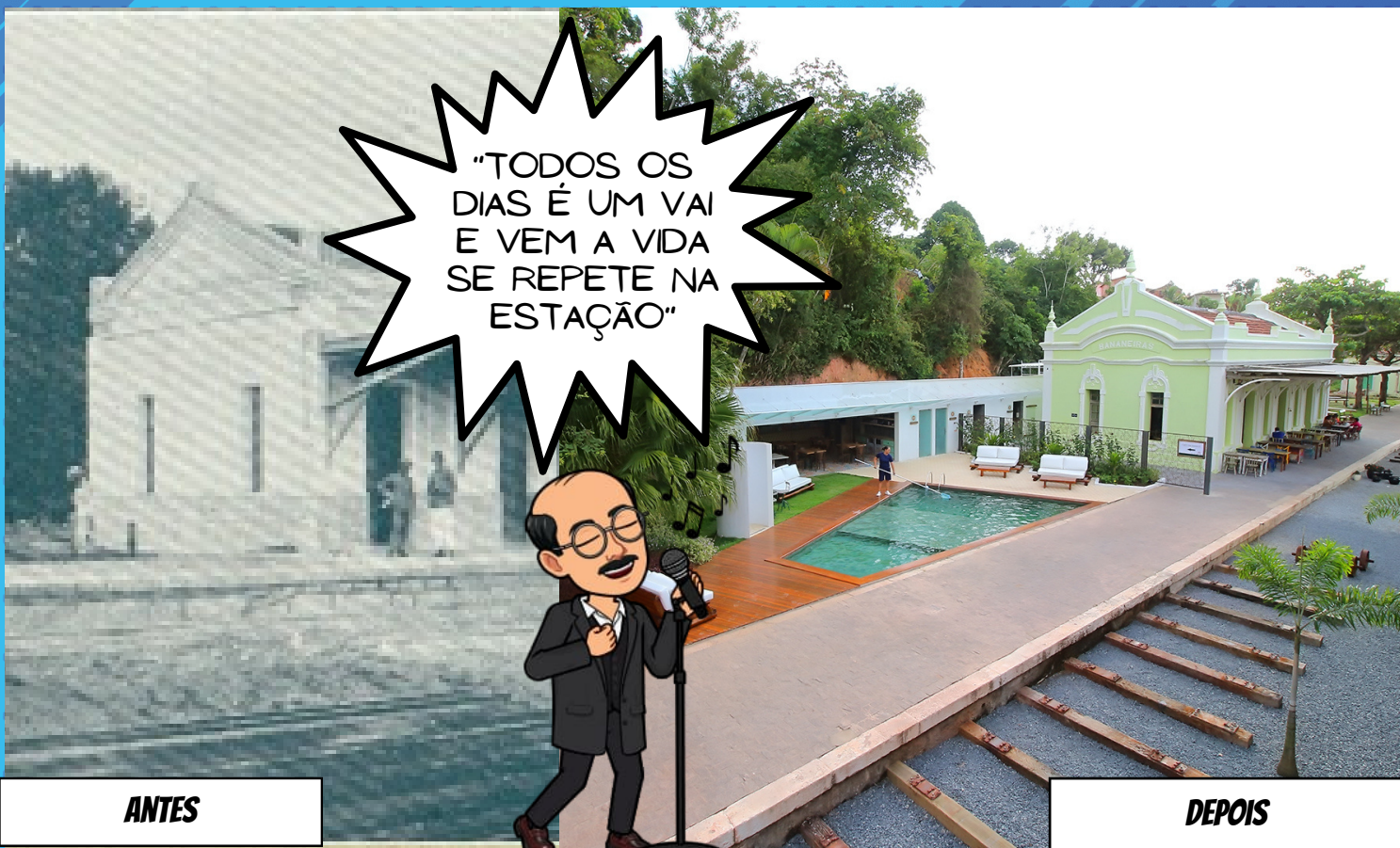

"TODOS OS DIAS É UM VAI E VEM A VIDA SE REPETE NA ESTAÇÃO"

ANTES

DEPOIS

REFERÊNCIAS



.....

FICHA TÉCNICA

UNIVERSIDADE FEDERAL DA PARAÍBA CCHSA

COORDENADORA:

VIVIAN GALDINO DE ANDRADE

AUTORES:

ALINE FERREIRA DA SILVA

JÉSSICA KARINA SANTOS RAMALHO

MARIANA PEREIRA DA SILVA

MICHELLY FÉLIX DA SILVA

MATEUS VITOR DOS SANTOS

VANESSA CANUTO NUNES

REALIZAÇÃO:

PROLICEN/2023

