

Matrículas

CADM/UFPB 2022.1



CALENDÁRIO

PROCEDIMENTOS DE MATRÍCULA 2022.1

28/07 a 01/08/2022	1. Período de Matrícula dos Discentes Ingressantes pela Coordenação do Curso no SIGAA (Online)
28/07 a 01/08/2022	2. Período de Matrícula dos Discentes Veteranos no SIGAA (Online).
02/08/2022	3. Período para Ajuste de Turmas entre Departamentos e Coordenações de Curso
02/08/2022	4. Cancelamento de Matrícula pelo discente (Online)
03/08/2022	5. Processamento das Matrículas
04 a 06/08/2022	6. Período de Rematrícula dos Discentes no SIGAA (Online)
08/08/2022	7. Período para Ajuste de Turmas entre Departamentos e Coordenações de Curso
08/08/2022	8. Cancelamento de Rematrícula pelo discente (Online)
09/08/2022	9. Processamento das Rematrículas
10 e 11/08/2022	10. Período de Matrículas Extraordinárias SIGAA (Online)

ORIENTAÇÕES CURRÍCULO 2019



ALUNOS INGRESSANTES

De acordo com a Pró Reitoria de Graduação, é a Coordenação de Administração quem irá realizar a matrícula dos discentes ingressantes, entre 28/07 à 01/08/2022.

Os discentes veteranos irão realizar suas matrículas, pelo SIGAA, entre 28/07 à 01/08/2022.

QUANTO À MATRÍCULA EM ALGUNS COMPONENTES

CURRICULARES

A disciplina de Psicologia está sendo ofertada com o código: GDPSI0114 - Psicologia do Trabalho e Organizacional.

Os alunos que se matricularem na Disciplina de GDADM0132 - DESENVOLVIMENTO GERENCIAL devem, obrigatoriamente, se matricular em GDADM0130 - PRÁTICA DE GESTÃO I.

Os alunos matriculados na Disciplina de GDADM0119 - GESTÃO DA QUALIDADE devem, obrigatoriamente, se matricular em GDADM0131 - PRÁTICA DE GESTÃO II.

ORIENTAÇÕES CURRÍCULO 2011

QUANTO ÀS DISCIPLINAS OFERTADAS

A partir da pesquisa realizada junto aos alunos do currículo 2011, a Coordenação de Administração buscou solicitar ao máximo as disciplinas que não possuem equivalências com o currículo 2019, aos Departamentos responsáveis pela oferta.

CADMER,



Orientamos que os discentes busquem cursar e concluir as disciplinas do currículo 2011 ofertadas, pois, no período letivo 2022.2, não haverá mais priorização na oferta destas disciplinas.

PLANEJE SEU HORÁRIO!

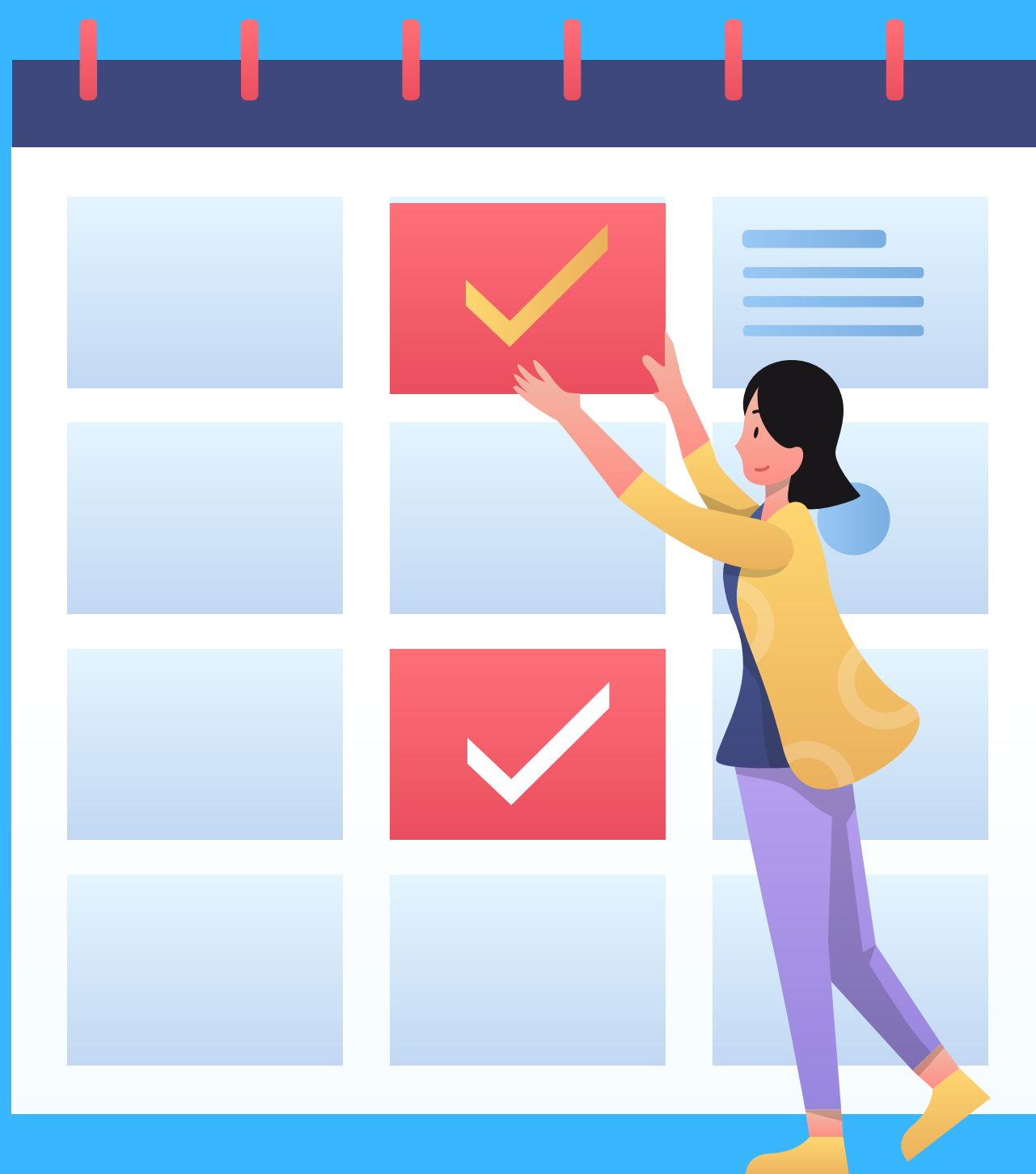

RTP X RL

Para os discentes que precisam cursar a disciplina de Relações de Trabalho e Política (1204189), mesmo não possuindo equivalência no SIGAA com a disciplina de Relações de Trabalho (GDADM0148) do currículo 2019, é possível os discentes cursarem esta segunda e depois solicitar dispensa para a primeira.

QUANTO ÀS EQUIVALÊNCIAS

Devido às dúvidas recorrentes quanto às equivalências entre as disciplinas dos dois currículos em andamento (currículo 2011 e 2019), estamos disponibilizando uma lista com as principais dúvidas e suas respostas.

1.0 QUE É EQUIVALÊNCIA ENTRE DISCIPLINAS?

Segundo o Art. 35 da Resolução 29/2020 CONSEPE, temos que: “Um componente curricular diz-se equivalente a outro, na mudança de estrutura curricular, quando a carga horária for igual ou maior e tiver conteúdo similar, com aprovação do departamento ao qual está vinculado o componente”.

2. COMO CONSULTAR?

Antes de consultar as equivalências o discente precisa saber a qual estrutura curricular pertence (Currículo de 2007, 2011 ou 2019). Basta verificar em seu histórico escolar. Com essa informação, pode proceder a consulta no seguinte link: https://drive.google.com/file/d/18pV5LSQh2gRDfim34tkwilF0gJzX_p8v/view?usp=sharing

FIQUE ATENTO

É importante lembrar também que nem sempre existe a equivalência reversa entre os componentes curriculares, ou seja, não é porque o componente A é equivalente ao componente B, que o componente B será equivalente ao A. Cuidado! Não se matriculem em disciplinas do novo currículo, que possuam equivalências e que vocês já cursaram no antigo, pensando em usar para optativa de livre escolha pois o sistema reconhece como já cursada e não permite o aproveitamento.

É importante que o discente, consulte a lista referente ao seu Currículo, sabendo assim quais disciplinas são necessárias para integralização do curso e quais disciplinas possuem equivalência. Como foi dito anteriormente, nem todas as disciplinas possuem equivalência reversa, então dessa forma, minimizam-se os erros de interpretação.

Caso deseje consultar um componente curricular específico, o discente poderá fazê-lo através do seu SIGAA, seguindo o passo a passo:

SIGAA > Consultas > Componentes Curriculares > Digitar o Código > Buscar > Clicar na Lupa.

Há também a opção de Consulta aos Relatórios de Equivalências do SIGAA, através dos links a seguir:

QUANTO ÀS EQUIVALÊNCIAS

Devido às dúvidas recorrentes quanto às equivalências entre as disciplinas dos dois currículos em andamento (currículo 2011 e 2019), estamos disponibilizando uma lista com as principais dúvidas e suas respostas.

RELATÓRIO DE EQUIVALÊNCIAS CURRÍCULO 2019:

<https://drive.google.com/file/d/1yoBvfXqMNa70GozQbWOPgKad69zS8vMZ/view?usp=sharing>

RELATÓRIO DE EQUIVALÊNCIAS CURRÍCULO 2011:

<https://drive.google.com/file/d/1g1i4ZjIIMnShyZznZiuenwWk8y4NzpKs/view?usp=sharing>

3. QUEM TEM DIREITO?

O discente que tiver se matriculado e sendo aprovado na disciplina, poderá solicitar a dispensa da disciplina equivalente. No momento da solicitação é necessário que o status da disciplina conste como aprovada no histórico do discente.

4. COMO SE MATRICULAR?

O discente poderá se matricular nas disciplinas equivalentes apenas no período destinado à matrícula extraordinária, de acordo com o calendário acadêmico vigente.

5. COMO/QUANDO SOLICITAR A DISPENSA EM DISCIPLINA EQUIVALENTE?

O prazo para as solicitações de dispensa em disciplina equivalente, ocorrem após o encerramento do período atual. Para solicitar o discente deve estar com o status de aprovado na disciplina e encaminhar ao e-mail da coordenação (coordadmufpb@gmail.com), com o título "solicitação de dispensa em disciplina equivalente", descrevendo qual disciplina cursou e qual pretende dispensar, tendo em anexo o seu histórico.

6. QUAL O PRAZO PARA CONSEGUIR A DISPENSA EM DISCIPLINA EQUIVALENTE?

Após o envio da solicitação (por parte do discente) ao e-mail da coordenação e confirmação de recebimento, o prazo para efetivação da equivalência será de até 48hrs.

HORÁRIOS DAS DISCIPLINAS 2022.1



CADM

Curso de Graduação em
Administração

UFPB

HORÁRIOS CADM 2022.1

Período	COMPONENTE CURRICULAR	DOCENTE	LOCAL	HORÁRIO	VAGAS
CCSA - DA - CCSA - DEPARTAMENTO DE ADMINISTRACAO					
2022-1	GDADM0115 - ADMINISTRAÇÃO DA PRODUÇÃO	FABIO WALTER	3M2345	CCSA 227 (CCSA)	40
2022-1	GDADM0115 - ADMINISTRAÇÃO DA PRODUÇÃO	FABIO WALTER	3N1234	CAF 102 (PRG)	40
2022-1	1204235 - ADMINISTRAÇÃO DA PRODUÇÃO E OPERAÇÕES II	ANDRE G. C. MACHADO	5N1234	CAF 103 (PRG)	40
2022-1	GDADM0111 - ADMINISTRAÇÃO DE MARKETING	JOAO B. S. NETO	4M2345	CCSA 221 (CCSA)	40
2022-1	GDADM0111 - ADMINISTRAÇÃO DE MARKETING	RENATA F. BALDANZA	6N1234	CCSA 228 (CCSA)	40
2022-1	1204105 - ADMINISTRAÇÃO DE MARKETING II	FABIANA G. DE MEDEIROS	4N1234	CAG 105 (PRG)	40
2022-1	GDADM0116 - ADMINISTRAÇÃO DE MATERIAIS	PAMELA A. R. ALBERTINS	5M2345	CCSA 222 (CCSA)	40
2022-1	GDADM0116 - ADMINISTRAÇÃO DE MATERIAIS	HELEN SILVA GONCALVES	5N1234	CCSA 228 (CCSA)	40
2022-1	GDADM0112 - ADMINISTRAÇÃO DE RECURSOS HUMANOS	LUCIMEIRY B. DA SILVA RABAY	6M2345	CCSA 221 (CCSA)	40
2022-1	GDADM0112 - ADMINISTRAÇÃO DE RECURSOS HUMANOS	ANA C. KRUTA DE A. BISPO	4N1234	CCSA 226 (CCSA)	40
2022-1	1204206 - ADMINISTRACAO DE RECURSOS HUMANOS II	WAGNER S. F. DOS SANTOS	3N1234	CAF 106 (PRG)	40
2022-1	1204206 - ADMINISTRACAO DE RECURSOS HUMANOS II	ANA C. KRUTA DE A. BISPO	3M2345	CCSA 229 (CCSA)	40
2022-1	1204202 - ADMINISTRACAO DE RECURSOS MATERIAIS II	HELEN SILVA GONCALVES	6N1234	CAG 104 (PRG)	40
2022-1	GDADM0118 - ADMINISTRAÇÃO ESTRATÉGICA	ARTURO R. FELINTO	3M2345	CCSA 228 (CCSA)	50
2022-1	GDADM0118 - ADMINISTRAÇÃO ESTRATÉGICA	ARTURO R. FELINTO	3N1234	CAE 103 (PRG)	50

2022-1	GDADM0113 - ADMINISTRAÇÃO FINANCEIRA E ORÇAMENTÁRIA DE CURTO PRAZO	SUELLE C. DE SOUZA E SILVA	2M2345	CCSA 222 (CCSA)	30
2022-1	GDADM0113 - ADMINISTRAÇÃO FINANCEIRA E ORÇAMENTÁRIA DE CURTO PRAZO	SUELLE C. DE SOUZA E SILVA	2N1234	CAG 104 (PRG)	30
2022-1	GDADM0113 - ADMINISTRAÇÃO FINANCEIRA E ORÇAMENTÁRIA DE CURTO PRAZO	SUELLE C. DE SOUZA E SILVA	3N1234	CAG 101 (PRG)	30
2022-1	GDADM0108 - ADMINISTRAÇÃO, MERCADO E SOCIEDADE	CARLOS E. CAVALCANTE	56M23	CCSA 226 (CCSA)	50
2022-1	GDADM0108 - ADMINISTRAÇÃO, MERCADO E SOCIEDADE	SAMIR A. DE OLIVEIRA	56N12	CCSA 226 (CCSA)	50
2022-1	GDADM0139 - ANÁLISE DE INVESTIMENTO	CLÁUDIO P. DA SILVA JUNIOR	3N1234	CCSA 228 (CCSA)	50
2022-1	1204213 - COMPORTAMENTO DO CONSUMIDOR	ANDREA DE F. DE O. REGO	5M2345	CCSA 229 (CCSA)	30
2022-1	1204213 - COMPORTAMENTO DO CONSUMIDOR	NELSIO R. DE ABREU	5N1234	CCSA 213 (CCSA)	30
2022-1	GDADM0156 - COMPORTAMENTO ORGANIZACIONAL	CELIA CRISTINA ZAGO	2M2345	CCSA 227 (CCSA)	50
2022-1	GDADM0156 - COMPORTAMENTO ORGANIZACIONAL	CELIA CRISTINA ZAGO	3N1234	CAH 106 (PRG)	50
2022-1	GDADM0132 - DESENVOLVIMENTO GERENCIAL	LUCIMEIRY B. DA S. RABAY	4M23	CCSA 227 (CCSA)	50
2022-1	GDADM0132 - DESENVOLVIMENTO GERENCIAL	LUCIMEIRY B. DA S. RABAY	4N12	CCSA 228 (CCSA)	50
2022-1	GDADM0133 - DIAGNÓSTICO E CONSULTORIA ORGANIZACIONAL	REBECA F. FIGUEIRA	3N1234	CAF 101 (PRG)	40
2022-1	GDADM0133 - DIAGNÓSTICO E CONSULTORIA ORGANIZACIONAL	REBECA F. FIGUEIRA	3M2345	CCSA 222 (CCSA)	40
2022-1	GDADM0134 - EMPREENDEDORISMO	ROSIVALDO DE LIMA LUCENA	2M2345	CCSA 228 (CCSA)	55
2022-1	GDADM0134 - EMPREENDEDORISMO	ROSIVALDO DE LIMA LUCENA	2N1234	CCSA 228 (CCSA)	60
2022-1	1204232 - ESTÁGIO CURRICULAR SUPERVISIONADO I	ANA LUCIA DE A. L. COELHO			40
2022-1	1204232 - ESTÁGIO CURRICULAR SUPERVISIONADO I	ANDREA DE F. DE O. REGO			40
2022-1	1204233 - ESTÁGIO CURRICULAR SUPERVISIONADO II	JORGE DE OLIVEIRA GOMES			40
2022-1	1204233 - ESTÁGIO CURRICULAR SUPERVISIONADO II	JORGE DE OLIVEIRA GOMES			40
2022-1	1204136 - FUNDAMENTOS DA ADMINISTRAÇÃO	ANDREA DE F. DE O. REGO	3M45 4M23	CCSA 226 (CCSA)	50
2022-1	1204136 - FUNDAMENTOS DA ADMINISTRAÇÃO	DIANA L. T. DE CARVALHO	3N1234	CCSA 226 (CCSA)	50
2022-1	GDADM0128 - GESTÃO AMBIENTAL E SUSTENTABILIDADE	MARIA C. MAROJA LIMEIRA	2M2345	CAF 101 (PRG)	50
2022-1	GDADM0128 - GESTÃO AMBIENTAL E SUSTENTABILIDADE	MARIA C. MAROJA LIMEIRA	2N1234	CAF 101 (PRG)	50
2022-1	GDADM0103 - GESTÃO DA INOVAÇÃO	EGIDIO LUIZ FURLANETTO	4N1234	CAH 102 (PRG)	40

2022-1	GDADM0103 - GESTÃO DA INOVAÇÃO	ROSIVALDO DE LIMA LUCENA	4M2345	CCSA 228 (CCSA)	40
2022-1	GDADM0119 - GESTÃO DA QUALIDADE	EGIDIO LUIZ FURLANETTO	6M23	CCSA 227 (CCSA)	40
2022-1	GDADM0119 - GESTÃO DA QUALIDADE	EGIDIO LUIZ FURLANETTO	6N12	CAF 106 (PRG)	40
2022-1	1204217 - GESTÃO DA QUALIDADE E PRODUTIVIDADE	A DEFINIR	6N1234	CCSA 204 (CCSA)	15
2022-1	GDADM0120 - GESTÃO DE PROJETOS	ARTURO R. FELINTO	5M2345	CCSA 228 (CCSA)	40
2022-1	GDADM0120 - GESTÃO DE PROJETOS	BRIVALDO A. M. DA SILVA	5N1234	CAF 105 (PRG)	40
2022-1	1204186 - INFORMÁTICA ADMINISTRATIVA	JORGE DE OLIVEIRA GOMES	5N1234	CCSA 204 (CCSA)	40
2022-1	GDADM0135 - MARKETING ESTRATÉGICO	JOAO BATISTA SOARES NETO	2M2345	CCSA 229 (CCSA)	30
2022-1	GDADM0135 - MARKETING ESTRATÉGICO	JOAO BATISTA SOARES NETO	2N1234	CAG 101 (PRG)	40
2022-1	1204238 - ORGANIZAÇÃO E MÉTODOS	MARIA C. MAROJA LIMEIRA	4N34	CAE 103 (PRG)	30
2022-1	GDADM0125 - PESQUISA APLICADA À ADMINISTRAÇÃO II	SUELLE C. DE S. E SILVA	5M2345	CCSA 227 (CCSA)	40
2022-1	GDADM0125 - PESQUISA APLICADA À ADMINISTRAÇÃO II	LIVIA N. PELLIZZONI	5N1234	CAF 102 (PRG)	40
2022-1	GDADM0107 - PESQUISA APLICADA EM ADMINISTRAÇÃO I	ANA L. DE A. L. COELHO	2M45	CCSA 226 (CCSA)	50
2022-1	GDADM0107 - PESQUISA APLICADA EM ADMINISTRAÇÃO I	ANA L. DE A. L. COELHO	2N34	CCSA 226 (CCSA)	50
2022-1	GDADM0129 - PESQUISA DE MERCADO	FRANCISCO J. DA COSTA	6M2345	CCSA 222 (CCSA)	40
2022-1	GDADM0129 - PESQUISA DE MERCADO	FABIANA G.DE MEDEIROS	2N1234	CAG 103 (PRG)	40
2022-1	1204236 - PESQUISA OPERACIONAL	PAMELA A. R. ALBERTINS	4M2345	CCSA 229 (CCSA)	30
2022-1	1204236 - PESQUISA OPERACIONAL	FABIO WALTER	4N1234	CAF 103 (PRG)	30
2022-1	GDADM0109 - PLANEJAMENTO DE CARREIRA EM ADMINISTRAÇÃO	ANIELSON B. DA SILVA	2M23	CCSA 226 (CCSA)	50
2022-1	GDADM0109 - PLANEJAMENTO DE CARREIRA EM ADMINISTRAÇÃO	ANIELSON B. DA SILVA	2N12	CCSA 226 (CCSA)	50
2022-1	GDADM0142 - PLANEJAMENTO E CONTROLE DA PRODUÇÃO	ANDRE G. C. MACHADO	5M2345	CCSA 221 (CCSA)	30
2022-1	GDADM0130 - PRÁTICA DE GESTÃO I	LUCIMEIRY B. DA S. RABAY	4M45	CCSA 227 (CCSA)	50
2022-1	GDADM0130 - PRÁTICA DE GESTÃO I	LUCIMEIRY B. DA S. RABAY	4N34	CCSA 228 (CCSA)	50
2022-1	GDADM0131 - PRÁTICA DE GESTÃO II	EGIDIO LUIZ FURLANETTO	6M45	CCSA 227 (CCSA)	40
2022-1	GDADM0131 - PRÁTICA DE GESTÃO II	EGIDIO LUIZ FURLANETTO	6N34	CAF 106 (PRG)	40
2022-1	GDADM0106 - PROCESSOS, SISTEMAS E MÉTODOS	ALANDEY S. LEITE DA SILVA	6M2345	CCSA 229 (CCSA)	50
2022-1	GDADM0106 - PROCESSOS, SISTEMAS E MÉTODOS	REBECA F. FIGUEIRA	6N1234	CAF 102 (PRG)	50

2022-1	GDADM0148 - RELAÇÕES DE TRABALHO	REBECA F. FIGUEIRA	4N1234	CAF 105 (PRG)	45
2022-1	1204237 - RESPONSABILIDADE SOCIAL EMPRESARIAL	MARIA C. MAROJA LIMEIRA	4N12	CAE 103 (PRG)	20
2022-1	GDADM0117 - SISTEMAS DE INFORMAÇÃO E DECISÃO	JOSE JORGE L. DIAS JUNIOR	2M2345	CCSA 221 (CCSA)	40
2022-1	GDADM0117 - SISTEMAS DE INFORMAÇÃO E DECISÃO	ALANDEY S. LEITE DA SILVA	6N1234	CAH 104 (PRG)	40
2022-1	GDADM0110 - SISTEMAS DE INFORMAÇÃO NAS ORGANIZAÇÕES	MIGUEL M. ISONI	3M2345	CCSA 221 (CCSA)	40
2022-1	GDADM0110 - SISTEMAS DE INFORMAÇÃO NAS ORGANIZAÇÕES	MIGUEL M. ISONI	3N1234	CAF 103 (PRG)	40
2022-1	GDADM0155 - TEORIAS DA ADMINISTRAÇÃO	CESAR EMANOEL B. DE LIMA	5N1234	CAH 108 (PRG)	50
2022-1	GDADM0155 - TEORIAS DA ADMINISTRAÇÃO	CESAR EMANOEL B. DE LIMA	6M2345	CAG 104 (PRG)	50
2022-1	1204239 - TRABALHO DE CONCLUSÃO DE CURSO I - ADMINISTRAÇÃO (CCSA)	ANDREA DE F. DE O. REGO	6N12	CAE 102 (PRG)	40
CCHLA - DF - CCHLA - DEPARTAMENTO DE FILOSOFIA					
2022-1	GDFIL0101 - FILOSOFIA E ÉTICA EM ADMINISTRAÇÃO	NARBAL DE M. FONTES	CCSA 222 (CCSA)	4M2345	50
2022-1	GDFIL0101 - FILOSOFIA E ÉTICA EM ADMINISTRAÇÃO	BRUNO COSTA SIMÕES	CCTA 101 - BLOCO A (CCTA)	4N1234	50
2022-1	1402240 - INTRODUÇÃO À FILOSOFIA	JULIANO C. DA C. OLIVEIRA	CCHLA 505 (CCHLA.)	4N1234	10
CCHLA - DP - CCHLA - DEPARTAMENTO DE PSICOLOGIA					
2022-1	GDPSI0114 - PSICOLOGIA DO TRABALHO E ORGANIZACIONAL	PAULO CESAR Z. DE SOUZA	CAB 102 (PRG)	3M23 4M45	50
2022-1	GDPSI0114 - PSICOLOGIA DO TRABALHO E ORGANIZACIONAL	THAIS A. C. DE O. MAXIMO	CAB 101 (PRG)	4N1234	50
CCSA - DE - CCSA - DEPARTAMENTO DE ECONOMIA					
2022-1	GPSAE0106 - INTRODUÇÃO À MACROECONOMIA	GABRIELA B. DE MEDEIROS	CAF 101 (PRG)	45M23	50
2022-1	GPSAE0106 - INTRODUÇÃO À MACROECONOMIA	ANDRE DE M. MARQUES	CAH 101 (PRG)	35N34	50
2022-1	GPSAE0107 - INTRODUÇÃO À MICROECONOMIA	DIEGO PITTA DE JESUS	CAH 104 (PRG)	4N1234	50
2022-1	GPSAE0107 - INTRODUÇÃO À MICROECONOMIA	PAULO A. M. LEITE FILHO	CAD 103 (PRG)	4M2345	50
CCJ-DDP - CCJ - DEPARTAMENTO DE DIREITO PRIVADO					
2022-1	1502206 - DIREITO EMPRESARIAL	ANDRE LUIZ C. CABRAL	CCSA 228 (CCSA)	6M2345	40
2022-1	1502206 - DIREITO EMPRESARIAL	RODRIGO A. T. DE BRITO	Sala Virtual (CCSA 6) (CCSA)	6N1234	40
CCEN-DM - CCEN - DEPARTAMENTO DE MATEMÁTICA					

2022-1	1103227 - FUNDAMENTO DE MATEMÁTICA	LIZANDRO S. CHALLAPA	CENTRAL - CAA 102 (CCEN)	56M45	50
2022-1	1103227 - FUNDAMENTO DE MATEMÁTICA	LIZANDRO S. CHALLAPA	CENTRAL - CAA 102 (CCEN)	56N34	50
CCEN-DE - CCEN - DEPARTAMENTO DE ESTATÍSTICA					
2022-1	1108179 - MÉTODOS QUANTITATIVOS E QUALITATIVOS EM ADMINISTRAÇÃO	ANTONIO M. MOREIRA	CAD 104 (PRG)	5N1234	20
2022-1	GDEST0102 - ESTATÍSTICA PARA CIÊNCIAS HUMANAS E SOCIAIS I	LUIZ M. DE A. L. FILHO (30h) e MARCELO R. P. FERREIRA (30h)	CAA 103 (PRG)	35M45	50
2022-1	GDEST0102 - ESTATÍSTICA PARA CIÊNCIAS HUMANAS E SOCIAIS I	ANTONIO M. MOREIRA	CCSA 208 (CCSA)	2N1234	50
2022-1	GDEST0103 - ESTATÍSTICA PARA CIÊNCIAS HUMANAS E SOCIAIS II	IZABEL C. A. DE SOUZA	CAE 108 (PRG)	35M45	50
2022-1	GDEST0103 - ESTATÍSTICA PARA CIÊNCIAS HUMANAS E SOCIAIS II	RENATA P. L. J. M. PINTO	CAA 103 (PRG)	35N12	50
CCSA - DFC. - CCSA - DEPARTAMENTO DE FINANÇAS E CONTABILIDADE					
2022-1	1202161 - MATEMÁTICA FINANCEIRA	DANIELLE K. V. E SILVA	CCSA 202 (CCSA)	35M23	50
2022-1	1202161 - MATEMÁTICA FINANCEIRA	HERBERT DE OLIVEIRA REGO	Sala Virtual (CCSA 1) (CCSA)	6N1234	60
2022-1	1202281 - CONTABILIDADE PARA ADMINISTRADORES	MARIA S. A. FERNANDES	Sala Virtual (CCSA 6) (CCSA)	4N1234	60
2022-1	1202281 - CONTABILIDADE PARA ADMINISTRADORES	CHRISTIANO COELHO	Sala Virtual (CCSA 7) (CCSA)	3M23 4M45	50
CCSA - DCI - CCSA - DEPARTAMENTO DE CIÊNCIA DA INFORMAÇÃO					
2022-1	1205003 - METODOLOGIA DO TRABALHO CIENTÍFICO	A DEFINIR	CAC 108 (PRG)	3N1234	10
CCHLA - DCS - CCHLA - DEPARTAMENTO DE CIÊNCIAS SOCIAIS					
2022-1	1401284 - SOCIOLOGIA DAS ORGANIZAÇÕES	JOSE T. DE ANDRADE FILHO	CAE 108 (PRG)	2N1234	50
2022-1	1401284 - SOCIOLOGIA DAS ORGANIZAÇÕES	JOSE T. DE ANDRADE FILHO	CAE 101 (PRG)	2M3456	50



UNIVERSIDADE FEDERAL DA PARAÍBA - UFPB
CENTRO DE CIÊNCIAS SOCIAIS APLICADAS – CCSA
CURSO DE ADMINISTRAÇÃO - CADM

DISTRIBUIÇÃO DAS DISCIPLINAS POR DIAS DA SEMANA
- CADM 2022.1

CURRÍCULO 2019

1º PERÍODO

MANHÃ					
HORÁRIO	Segunda	Terça	Quarta	Quinta	Sexta
7h - 8h					
8h - 9h	Planejamento de carreira em Administração	Psicologia Do Trabalho E Organizacional	Fundamentos da Administração	Administração, Mercado e Sociedade	Administração, Mercado e Sociedade
9h - 10h	Planejamento de carreira em Administração	Psicologia Do Trabalho E Organizacional	Fundamentos da Administração	Administração, Mercado e Sociedade	Administração, Mercado e Sociedade
10h - 11h	Pesquisa Aplicada à Administração I	Fundamentos da Administração	Psicologia Do Trabalho E Organizacional	Fundamentos da Matemática	Fundamentos da Matemática
11h - 12h	Pesquisa Aplicada à Administração I	Fundamentos da Administração	Psicologia Do Trabalho E Organizacional	Fundamentos da Matemática	Fundamentos da Matemática
12h - 13h					

NOITE					
HORÁRIO	Segunda	Terça	Quarta	Quinta	Sexta
19h - 19h50	Planejamento de carreira em Administração	Fundamentos da Administração	Psicologia Do Trabalho E Organizacional	Administração, Mercado e Sociedade	Administração, Mercado e Sociedade
19h50 - 20h40	Planejamento de carreira em Administração	Fundamentos da Administração	Psicologia Do Trabalho E Organizacional	Administração, Mercado e Sociedade	Administração, Mercado e Sociedade
20h40 - 21h30	Pesquisa Aplicada à Administração I	Fundamentos da Administração	Psicologia Do Trabalho E Organizacional	Fundamentos da Matemática	Fundamentos da Matemática
21h30 - 22h20	Pesquisa Aplicada à Administração I	Fundamentos da Administração	Psicologia Do Trabalho E Organizacional	Fundamentos da Matemática	Fundamentos da Matemática

2º PERÍODO

MANHÃ					
HORÁRIO	Segunda	Terça	Quarta	Quinta	Sexta
7h - 8h					
8h - 9h	Comportamento organizacional	Matemática financeira	Introdução à Microeconomia	Matemática financeira	Teorias da Administração
9h - 10h	Comportamento organizacional	Matemática financeira	Introdução à Microeconomia	Matemática financeira	Teorias da Administração
10h - 11h	Comportamento organizacional	Estatística para Ciências Humanas e Sociais I	Introdução à Microeconomia	Estatística para Ciências Humanas e Sociais I	Teorias da Administração
11h - 12h	Comportamento organizacional	Estatística para Ciências Humanas e Sociais I	Introdução à Microeconomia	Estatística para Ciências Humanas e Sociais I	Teorias da Administração
12h - 13h					

NOITE					
HORÁRIO	Segunda	Terça	Quarta	Quinta	Sexta
19h - 19h50	Estatística para Ciências Humanas e Sociais I	Comportamento Organizacional	Introdução à Microeconomia	Teorias da Administração	Matemática financeira
19h50 - 20h40	Estatística para Ciências Humanas e Sociais I	Comportamento Organizacional	Introdução à Microeconomia	Teorias da Administração	Matemática financeira
20h40 - 21h30	Estatística para Ciências Humanas e Sociais I	Comportamento Organizacional	Introdução à Microeconomia	Teorias da Administração	Matemática financeira
21h30 - 22h20	Estatística para Ciências Humanas e Sociais I	Comportamento Organizacional	Introdução à Microeconomia	Teorias da Administração	Matemática financeira

3º PERÍODO

MANHÃ					
HORÁRIO	Segunda	Terça	Quarta	Quinta	Sexta
7h - 8h					
8h - 9h	Empreendedorismo	Contabilidade para Administradores	Introdução à Macroeconomia	Introdução à Macroeconomia	Processos, Sistemas e Métodos
9h - 10h	Empreendedorismo	Contabilidade para Administradores	Introdução à Macroeconomia	Introdução à Macroeconomia	Processos, Sistemas e Métodos
10h - 11h	Empreendedorismo	Estatística para Ciências Humanas e Sociais II	Contabilidade para Administradores	Estatística para Ciências Humanas e Sociais II	Processos, Sistemas e Métodos
11h - 12h	Empreendedorismo	Estatística para Ciências Humanas e Sociais II	Contabilidade para Administradores	Estatística para Ciências Humanas e Sociais II	Processos, Sistemas e Métodos
12h - 13h					

NOITE					
HORÁRIO	Segunda	Terça	Quarta	Quinta	Sexta
19h - 19h50	Empreendedorismo	Estatística para Ciências Humanas e Sociais II	Contabilidade para Administradores	Estatística para Ciências Humanas e Sociais II	Processos, Sistemas e Métodos
19h50 - 20h40	Empreendedorismo	Estatística para Ciências Humanas e Sociais II	Contabilidade para Administradores	Estatística para Ciências Humanas e Sociais II	Processos, Sistemas e Métodos
20h40 - 21h30	Empreendedorismo	Introdução à Macroeconomia	Contabilidade para Administradores	Introdução à Macroeconomia	Processos, Sistemas e Métodos
21h30 - 22h20	Empreendedorismo	Introdução à Macroeconomia	Contabilidade para Administradores	Introdução à Macroeconomia	Processos, Sistemas e Métodos

4º PERÍODO

MANHÃ					
HORÁRIO	Segunda	Terça	Quarta	Quinta	Sexta
7h - 8h					
8h - 9h	Administração financeira e orçamentária de curto prazo	Sistemas de Informação nas Organizações	Administração de marketing	Pesquisa Aplicada à Administração II	Administração de Recursos Humanos
9h - 10h	Administração financeira e orçamentária de curto prazo	Sistemas de Informação nas Organizações	Administração de marketing	Pesquisa Aplicada à Administração II	Administração de Recursos Humanos
10h - 11h	Administração financeira e orçamentária de curto prazo	Sistemas de Informação nas Organizações	Administração de marketing	Pesquisa Aplicada à Administração II	Administração de Recursos Humanos
11h - 12h	Administração financeira e orçamentária de curto prazo	Sistemas de Informação nas Organizações	Administração de marketing	Pesquisa Aplicada à Administração II	Administração de Recursos Humanos
12h - 13h					

NOITE					
HORÁRIO	Segunda	Terça	Quarta	Quinta	Sexta
19h - 19h50	Administração financeira e orçamentária de curto prazo	Sistemas de Informação nas Organizações	Administração de Recursos Humanos	Pesquisa Aplicada à Administração II	Administração de marketing
19h50 - 20h40	Administração financeira e orçamentária de curto prazo	Sistemas de Informação nas Organizações	Administração de Recursos Humanos	Pesquisa Aplicada à Administração II	Administração de marketing
20h40 - 21h30	Administração financeira e orçamentária de curto prazo	Sistemas de Informação nas Organizações	Administração de Recursos Humanos	Pesquisa Aplicada à Administração II	Administração de marketing
21h30 - 22h20	Administração financeira e orçamentária de curto prazo	Sistemas de Informação nas Organizações	Administração de Recursos Humanos	Pesquisa Aplicada à Administração II	Administração de marketing

OPÇÃO: Administração financeira e orçamentária de curto prazo - 3N1234

5º PERÍODO

MANHÃ					
HORÁRIO	Segunda	Terça	Quarta	Quinta	Sexta
7h - 8h					
8h - 9h	Sistemas de Informação e Decisão	Administração da produção	Filosofia e Ética em Administração	Administração de materiais	Pesquisa de Mercado
9h - 10h	Sistemas de Informação e Decisão	Administração da produção	Filosofia e Ética em Administração	Administração de materiais	Pesquisa de Mercado
10h - 11h	Sistemas de Informação e Decisão	Administração da produção	Filosofia e Ética em Administração	Administração de materiais	Pesquisa de Mercado
11h - 12h	Sistemas de Informação e Decisão	Administração da produção	Filosofia e Ética em Administração	Administração de materiais	Pesquisa de Mercado
12h - 13h					

NOITE					
HORÁRIO	Segunda	Terça	Quarta	Quinta	Sexta
19h - 19h50	Pesquisa de Mercado	Administração da produção	Filosofia e Ética em Administração	Administração de materiais	Sistemas de Informação e Decisão
19h50 - 20h40	Pesquisa de Mercado	Administração da produção	Filosofia e Ética em Administração	Administração de materiais	Sistemas de Informação e Decisão
20h40 - 21h30	Pesquisa de Mercado	Administração da produção	Filosofia e Ética em Administração	Administração de materiais	Sistemas de Informação e Decisão
21h30 - 22h20	Pesquisa de Mercado	Administração da produção	Filosofia e Ética em Administração	Administração de materiais	Sistemas de Informação e Decisão

6º PERÍODO

MANHÃ					
HORÁRIO	Segunda	Terça	Quarta	Quinta	Sexta
7h - 8h					
8h - 9h	Gestão Ambiental e Sustentabilidade	Administração Estratégica	Desenvolvimento Gerencial		
9h - 10h	Gestão Ambiental e Sustentabilidade	Administração Estratégica	Desenvolvimento Gerencial		
10h - 11h	Gestão Ambiental e Sustentabilidade	Administração Estratégica	Prática de Gestão I		
11h - 12h	Gestão Ambiental e Sustentabilidade	Administração Estratégica	Prática de Gestão I		
12h - 13h					

NOITE					
HORÁRIO	Segunda	Terça	Quarta	Quinta	Sexta
19h - 19h50	Gestão Ambiental e Sustentabilidade	Administração Estratégica	Desenvolvimento Gerencial		
19h50 - 20h40	Gestão Ambiental e Sustentabilidade	Administração Estratégica	Desenvolvimento Gerencial		
20h40 - 21h30	Gestão Ambiental e Sustentabilidade	Administração Estratégica	Prática de Gestão I		
21h30 - 22h20	Gestão Ambiental e Sustentabilidade	Administração Estratégica	Prática de Gestão I		

7º PERÍODO

MANHÃ					
HORÁRIO	Segunda	Terça	Quarta	Quinta	Sexta
7h - 8h					
8h - 9h		Diagnóstico e Consultoria Organizacional			Gestão da Qualidade
9h - 10h	Sociologia das Organizações	Diagnóstico e Consultoria Organizacional			Gestão da Qualidade
10h - 11h	Sociologia das Organizações	Diagnóstico e Consultoria Organizacional			Prática de Gestão II
11h - 12h	Sociologia das Organizações	Diagnóstico e Consultoria Organizacional			Prática de Gestão II
12h - 13h	Sociologia das Organizações				

NOITE					
HORÁRIO	Segunda	Terça	Quarta	Quinta	Sexta
19h - 19h50	Sociologia das Organizações	Diagnóstico e Consultoria Organizacional			Gestão da Qualidade
19h50 - 20h40	Sociologia das Organizações	Diagnóstico e Consultoria Organizacional			Gestão da Qualidade
20h40 - 21h30	Sociologia das Organizações	Diagnóstico e Consultoria Organizacional			Prática de Gestão II
21h30 - 22h20	Sociologia das Organizações	Diagnóstico e Consultoria Organizacional			Prática de Gestão II

8º PERÍODO

MANHÃ					
HORÁRIO	Segunda	Terça	Quarta	Quinta	Sexta
7h - 8h					
8h - 9h			Gestão da Inovação	Gestão de Projetos	Direito empresarial
9h - 10h			Gestão da Inovação	Gestão de Projetos	Direito empresarial
10h - 11h			Gestão da Inovação	Gestão de Projetos	Direito empresarial
11h - 12h			Gestão da Inovação	Gestão de Projetos	Direito empresarial
12h - 13h					

NOITE					
HORÁRIO	Segunda	Terça	Quarta	Quinta	Sexta
19h - 19h50			Gestão da Inovação	Gestão de Projetos	Direito empresarial
19h50 - 20h40			Gestão da Inovação	Gestão de Projetos	Direito empresarial
20h40 - 21h30			Gestão da Inovação	Gestão de Projetos	Direito empresarial
21h30 - 22h20			Gestão da Inovação	Gestão de Projetos	Direito empresarial

OPTATIVAS DA MANHÃ

MANHÃ					
HORÁRIO	Segunda	Terça	Quarta	Quinta	Sexta
7h - 8h					
8h - 9h	Marketing estratégico		Pesquisa operacional	Planejamento e controle da produção	
9h - 10h	Marketing estratégico		Pesquisa operacional	Planejamento e controle da produção	
10h - 11h	Marketing estratégico		Pesquisa operacional	Planejamento e controle da produção	
11h - 12h	Marketing estratégico		Pesquisa operacional	Planejamento e controle da produção	
12h - 13h					

OPTIV - Comportamento do consumidor - 5M2345

OPTATIVAS DA NOITE

NOITE					
HORÁRIO	Segunda	Terça	Quarta	Quinta	Sexta
19h - 19h50	Marketing estratégico	Análise de Investimentos	Pesquisa operacional	Comportamento do consumidor	
19h50 - 20h40	Marketing estratégico	Análise de Investimentos	Pesquisa operacional	Comportamento do consumidor	
20h40 - 21h30	Marketing estratégico	Análise de Investimentos	Pesquisa operacional	Comportamento do consumidor	
21h30 - 22h20	Marketing estratégico	Análise de Investimentos	Pesquisa operacional	Comportamento do consumidor	

OPTVI - Relações de trabalho - 4N1234

CURRÍCULO 2011

1º PERÍODO

MANHÃ					
HORÁRIO	Segunda	Terça	Quarta	Quinta	Sexta
7h - 8h					
8h - 9h			1204136 - Fundamentos da administração		
9h - 10h			1204136 - Fundamentos da administração		
10h - 11h		1204136 - Fundamentos da administração		1103227 - Fundamento de matemática	1103227 - Fundamento de matemática
11h - 12h		1204136 - Fundamentos da administração		1103227 - Fundamento de matemática	1103227 - Fundamento de matemática
12h - 13h					

NOITE					
HORÁRIO	Segunda	Terça	Quarta	Quinta	Sexta
19h - 19h50		1204136 - Fundamentos da administração	1402240 - Introdução à filosofia		
19h50 - 20h40		1204136 - Fundamentos da administração	1402240 - Introdução à filosofia		
20h40 - 21h30		1204136 - Fundamentos da administração	1402240 - Introdução à filosofia	1103227 - Fundamento de matemática	1103227 - Fundamento de matemática
21h30 - 22h20		1204136 - Fundamentos da administração	1402240 - Introdução à filosofia	1103227 - Fundamento de matemática	1103227 - Fundamento de matemática

2º PERÍODO

MANHÃ					
HORÁRIO	Segunda	Terça	Quarta	Quinta	Sexta
7h - 8h					
8h - 9h					
9h - 10h					
10h - 11h					
11h - 12h					
12h - 13h					

NOITE					
HORÁRIO	Segunda	Terça	Quarta	Quinta	Sexta
19h - 19h50		1205003 - Metodologia do trabalho científico		1204186 - Informática administrativa	
19h50 - 20h40		1205003 - Metodologia do trabalho científico		1204186 - Informática administrativa	
20h40 - 21h30		1205003 - Metodologia do trabalho científico		1204186 - Informática administrativa	
21h30 - 22h20		1205003 - Metodologia do trabalho científico		1204186 - Informática administrativa	

3º PERÍODO

MANHÃ					
HORÁRIO	Segunda	Terça	Quarta	Quinta	Sexta
7h - 8h					
8h - 9h		GDPSI0114 - Psicologia do trabalho e organizacional			
9h - 10h		GDPSI0114 - Psicologia do trabalho e organizacional			
10h - 11h			GDPSI0114 - Psicologia do trabalho e organizacional		
11h - 12h			GDPSI0114 - Psicologia do trabalho e organizacional		
12h - 13h					

NOITE					
HORÁRIO	Segunda	Terça	Quarta	Quinta	Sexta
19h - 19h50			GDPSI0114 - Psicologia do trabalho e organizacional		
19h50 - 20h40			GDPSI0114 - Psicologia do trabalho e organizacional		
20h40 - 21h30			GDPSI0114 - Psicologia do trabalho e organizacional		
21h30 - 22h20			GDPSI0114 - Psicologia do trabalho e organizacional		

4º PERÍODO

MANHÃ					
HORÁRIO	Segunda	Terça	Quarta	Quinta	Sexta
7h - 8h					
8h - 9h					
9h - 10h					
10h - 11h					
11h - 12h					
12h - 13h					

NOITE					
HORÁRIO	Segunda	Terça	Quarta	Quinta	Sexta
19h - 19h50					1204217 - Gestão da qualidade e produtividade
19h50 - 20h40					1204217 - Gestão da qualidade e produtividade
20h40 - 21h30			1204238 - Organização e métodos		1204217 - Gestão da qualidade e produtividade
21h30 - 22h20			1204238 - Organização e métodos		1204217 - Gestão da qualidade e produtividade

5º PERÍODO

MANHÃ					
HORÁRIO	Segunda	Terça	Quarta	Quinta	Sexta
7h - 8h					
8h - 9h					
9h - 10h					
10h - 11h					
11h - 12h					
12h - 13h					

NOITE					
HORÁRIO	Segunda	Terça	Quarta	Quinta	Sexta
19h - 19h50			1204237 - Responsabilidade social empresarial		
19h50 - 20h40			1204237 - Responsabilidade social empresarial		
20h40 - 21h30					
21h30 - 22h20					

6º PERÍODO

MANHÃ					
HORÁRIO	Segunda	Terça	Quarta	Quinta	Sexta
7h - 8h					
8h - 9h		1204206 - Administração de recursos humanos II			
9h - 10h		1204206 - Administração de recursos humanos II			
10h - 11h		1204206 - Administração de recursos humanos II			
11h - 12h		1204206 - Administração de recursos humanos II			
12h - 13h					

NOITE					
HORÁRIO	Segunda	Terça	Quarta	Quinta	Sexta
19h - 19h50		1204206 - Administração de recursos humanos II	1204105 - Administração de marketing II	1204235 - Administração da produção e operações II	1204202 - Administração de recursos materiais II
19h50 - 20h40		1204206 - Administração de recursos humanos II	1204105 - Administração de marketing II	1204235 - Administração da produção e operações II	1204202 - Administração de recursos materiais II
20h40 - 21h30		1204206 - Administração de recursos humanos II	1204105 - Administração de marketing II	1204235 - Administração da produção e operações II	1204202 - Administração de recursos materiais II
21h30 - 22h20		1204206 - Administração de recursos humanos II	1204105 - Administração de marketing II	1204235 - Administração da produção e operações II	1204202 - Administração de recursos materiais II

7º PERÍODO

MANHÃ					
HORÁRIO	Segunda	Terça	Quarta	Quinta	Sexta
7h - 8h					
8h - 9h			1204236 - Pesquisa operacional		
9h - 10h			1204236 - Pesquisa operacional		
10h - 11h			1204236 - Pesquisa operacional		
11h - 12h			1204236 - Pesquisa operacional		
12h - 13h					

NOITE					
HORÁRIO	Segunda	Terça	Quarta	Quinta	Sexta
19h - 19h50			1204236 - Pesquisa operacional	1108179 - Métodos quantitativos e qualitativos em administração	1204239 - Trabalho de conclusão de curso I - Administração (CCSA)
19h50 - 20h40			1204236 - Pesquisa operacional	1108179 - Métodos quantitativos e qualitativos em administração	1204239 - Trabalho de conclusão de curso I - Administração (CCSA)
20h40 - 21h30			1204236 - Pesquisa operacional	1108179 - Métodos quantitativos e qualitativos em administração	
21h30 - 22h20			1204236 - Pesquisa operacional	1108179 - Métodos quantitativos e qualitativos em administração	