



UNIVERSIDADE FEDERAL DA PARAÍBA
DEPARTAMENTO DE GESTÃO PÚBLICA
Centro de Ciências Sociais Aplicadas

BACHARELADO EM GESTÃO PÚBLICA



PERÍODO LETIVO 2024.2



**UM NOVO PASSO
E VOCÊ VAI MAIS LONGE**

○ DEPARTAMENTO DE GESTÃO PÚBLICA OFERTARÁ, NO SEMESTRE 2024.2 (25 DE NOVEMBRO DE 2024 A 05 DE MAIO DE 2025), 37 DISCIPLINAS DOS COMPONENTES CURRICULARES, SENDO 33 OBRIGATÓRIOS E 04 OPTATIVOS, EM DIVERSAS ÁREAS DO

**BACHARELADO EM GESTÃO PÚBLICA DA
UNIVERSIDADE FEDERAL DA PARAÍBA**



DESTAQUES DO CURSO GESTÃO PÚBLICA



COLAÇÃO DE GRAU



BACHARÉIS EM GESTÃO PÚBLICA NA UFPB



COLAÇÃO DE GRAU 2023.1



GESTÃO PÚBLICA
UFPB



**HONRARIA DE MELHOR DO ENID 2022 DA
ALUNA BIANCA FAGUNDES UFPB**





DESTAQUES DO CURSO GESTÃO PÚBLICA NO ENCONTRO UNIFICADO DA UFPB





RECONHECIMENTO NACIONAL



GESTÃO PÚBLICA RESULTADO INEP

GESTÃO PÚBLICA RECEBE NOTA MÁXIMA (CONCEITO 5) NO EXAME NACIONAL DE DESEMPENHO DOS ESTUDANTES (ENADE)

ENADE @dgp_ufpb INEP

The poster features a dark blue background with a faint image of a person's face. It includes a QR code, five yellow stars, and the DGP logo. The text is in white and yellow, with a white horizontal line separating the main message from the logos at the bottom.

Parabéns!

SELO DE EXCELÊNCIA

5

GESTÃO PÚBLICA UFPB

CCSA
CENTRO DE CIÊNCIAS SOCIAIS APLICADAS UFPB

Nós tornamos o seu sonho realidade!

The poster has a light blue background. It features a large, ornate gold seal with a blue geometric logo in the center, surrounded by five stars. The seal is inscribed with 'SELO DE EXCELÊNCIA' and 'GESTÃO PÚBLICA UFPB'. To the right is a large gold number '5'. In the bottom left, there is a small graphic of a 'GUIA QUERO ESTADÃO DA FACULDADE' award card for 'Gestão Pública Bacharelado' with a five-star rating and the year '2024'. The CCSA logo is in the bottom right. The text 'Parabéns!' is in a blue script font, and 'Nós tornamos o seu sonho realidade!' is in a gold banner at the bottom.

**GESTÃO PÚBLICA DA UFPB RECEBE
NOTA MÁXIMA (CONCEITO 5)**





ALUNOS DO BACHARELADO DE GESTÃO PÚBLICA GANHAM CONCURSO NACIONAL PROMOVIDO PELA CONTROLADORIA GERAL DA UNIÃO





ALUNOS DO BACHARELADO DE GESTÃO PÚBLICA GANHAM CONCURSO NACIONAL PROMOVIDO PELA CONTROLADORIA GERAL DA UNIÃO



GESTÃO PÚBLICA
UFPB

**DESTAQUE: AULA DE CAMPO, DA TURMA DE
CIÊNCIA POLÍTICA NO CENTRO DE CULTURA LUIZ
FREIRE EM OLINDA PE, COM O PROF. VICO MELO**





DESTAQUES DO CURSO GESTÃO PÚBLICA



**PESQUISADORES DO LABGOV RECEBEM
RECONHECIMENTO PELO PROFESSOR JAMES**





DESTAQUES DO CURSO GESTÃO PÚBLICA

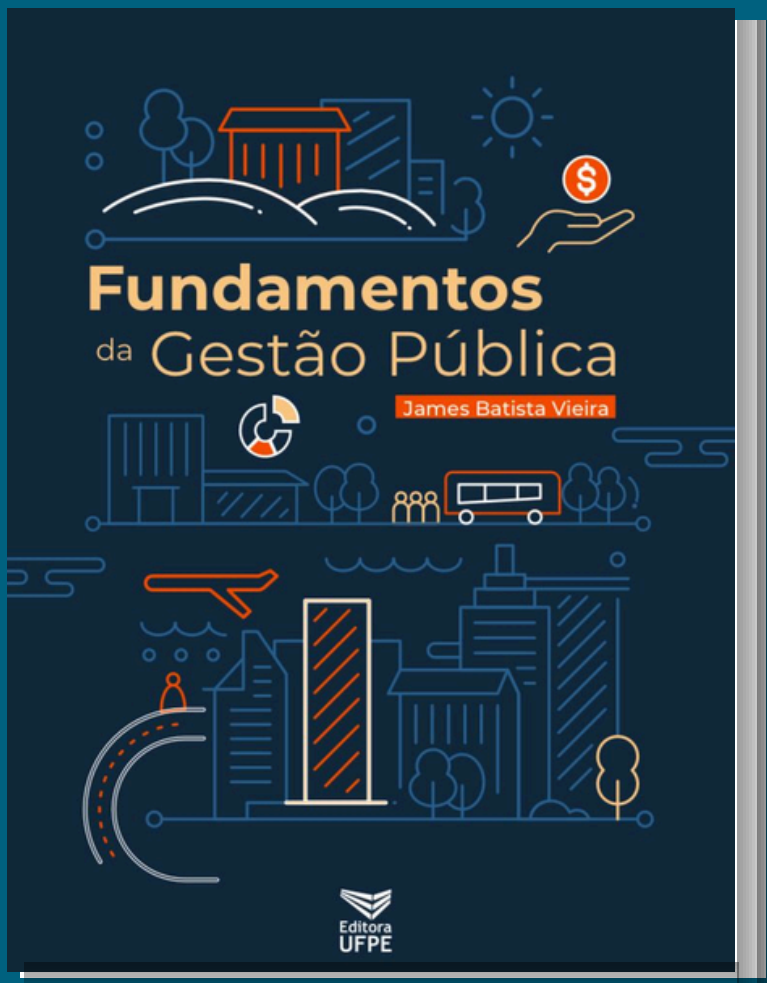

**LANÇAMENTO DOS LIVROS DOS DOCENTES:
JAMES VIEIRA E ÍRIS GOMES**



DESTAQUES DO CURSO GESTÃO PÚBLICA



DESTAQUE NO NORDESTE

@dgp_ufpb

**ESTUDANTES DE GESTÃO PÚBLICA APRESENTAM
RESUMOS EXPANDIDOS NO SOBER NE 2023**



**GABRIELA LIMA
(GESTÃO PÚBLICA)**

**RAQUEL NASCIMENTO
(PGPCI)**

**DISCENTES DA UFPB TÊM RESUMO
EXPANDIDO APROVADO, COM ORIENTAÇÃO
DO PROFESSOR VANDERSON CARNEIRO,
NO XV CONGRESSO DA SOBER-NE EM SERRA
TALHADA - PE**

@dgp_ufpb

**ESTUDANTES DE GESTÃO PÚBLICA SÃO
DESTAQUES EM EVENTO NO NORDESTE**





DESTAQUES DO CURSO GESTÃO PÚBLICA



IRISMÁ MARIA **KETLYN GOMES** **MATHEUS BARBOZA**

ESTUDANTES DO CURSO DE GESTÃO PÚBLICA DA UFPB TÊM RESUMO EXPANDIDO APROVADO NO XV CONGRESSO SOBER-NE EM SERRA TALHADA - PE

@dgp_ufpb

KAIO FONTES **LAÍS SOARES** **TAYNÁ FRANÇA**

ESTUDANTES DO CURSO DE GESTÃO PÚBLICA DA UFPB APRESENTAM ARTIGO CIENTÍFICO APROVADO NO SIMPÓSIO DE CONTROLADORIA EM RECIFE - PE

@dgp_ufpb

DESTAQUE: ESTUDANTES SÃO APROVADOS EM EVENTO DO NORDESTE



INTRODUÇÃO À ECONOMIA

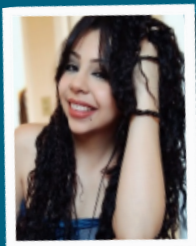

FERNANDA SOUZA



EMANUELLE SINTYA

FUNDAMENTOS DA CIÊNCIA POLÍTICA



LAÍS CLÁUDIA

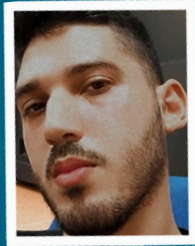

KAIO DE BRITO



GESTÃO PÚBLICA
UFPB

COOPERAÇÃO INTERNACIONAL



MATHEUS BARBOZA

ORÇAMENTO PÚBLICO



ADALBERTO BELARMINO

GESTÃO DE POLÍTICAS PÚBLICAS



LAURA LUCENA

FUNDAMENTOS DA CONTABILIDADE



RAYSSA MENDES



LETICIA GUEDES

METODOLOGIA DO TRABALHO CIENTÍFICO

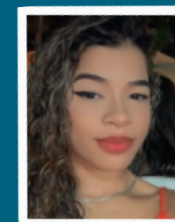

MILENA SILVA



ANNA LUISA GOMES

**ESTUDANTES APROVADOS NA
MONITORIA 2022.2 e 2023.1**

MACROECONOMIA



MOISES CAVALCANTI

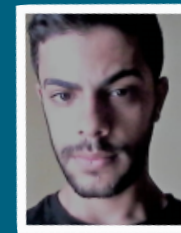

WALLYSON DIEGO



PATRÍCIA ALVES



GÉSSICA SOARES

FUNDAMENTOS DAS CIÊNCIAS SOCIAIS



RAYANE RAQUEL



GABRIELLA MARTINS





EVENTO SEDIADO NO ESPAÇO CULTURAL



PROFESSORES DE GESTÃO PÚBLICA PARTICIPAM DA 17ª EDIÇÃO DO SEMINÁRIO DE EXPOSIÇÃO SOBRE PROFISSÕES EM JOÃO PESSOA

Curso: Bacharelado em Gestão Pública

P1

Fundamentos das Ciências Sociais | Metodologia do Trabalho Científico | Matemática Aplicada | Introdução à Economia | Teoria Geral da Administração

P2

Fundamentos de Contabilidade | Fundamentos de Gestão Pública | Estatística para Ciências Humanas e Sociais | Introdução ao Estudo do Direito | Fundamentos da Ciência Política

P3

Políticas Públicas | Gestão de Pessoas no Setor Público | Contabilidade Pública | Gestão de Proc. e Est. Org. | Direito Constitucional I

P4

Gestão Municipal | Gestão Financeira | Economia no Setor Público | Direito Administrativo | Planejamento Governamental

P5

Gestão de Licit. de Contratos e Conv. | Elaboração e Gestão de Programas e Projetos Públicos | Orçamento Público | Pesquisa Aplicada | Gestão de Políticas Públicas

P6

Macroeconomia | Regulação e Gestão de Serv. Púb. | Desenvolvimento Sustentável | Avaliação de Políticas Públicas e Programas Governamentais | Controle e Auditoria Pública

P7

Ética na Gestão Pública | Gestão Estadual e Regional | Optativa I - Tópico Especiais em Gestão Pública I | Economia Solidária | Optativa II - Governança no Setor Público

P8

Optativa - Inovação no Setor Público



DEPARTAMENTO DE GESTÃO PÚBLICA

E-mail: deptogestaopublica@ccsa.ufpb.br



CURSO: BACHARELADO EM GESTÃO PÚBLICA

DISCIPLINAS DO P1

HORÁRIO DO P1

Curso: Bacharelado em Gestão Pública



| Horário | Segunda | Terça | Quarta | Quinta | Sexta |
|---------------------|------------------------------------|----------------------------------|-------------------------------|----------------------------------|-----------------------|
| 14h às 16h | Metodologia do Trabalho Científico | Fundamentos das Ciências Sociais | Teoria Geral da Administração | Fundamentos das Ciências Sociais | Introdução à Economia |
| Docente Responsável | Tereza Renôr | Joyce Amâncio | Tereza Renôr | Joyce Amâncio | Carla Calixto |
| 16h às 18h | Metodologia do Trabalho Científico | Matemática Aplicada | Teoria Geral da Administração | Matemática Aplicada | Introdução à Economia |
| Docente Responsável | Tereza Renôr | Docente do CCEN | Tereza Renôr | Docente do CCEN | Carla Calixto |

EMENTÁRIO DO P1

Curso: Bacharelado em Gestão Pública



Metodologia do Trabalho Científico (60h)

Elementos metateóricos (ontologia, epistemologia e metodologia), teoria (proposição correta: válida e verdadeira); lógica dedutiva, indutiva e falácias; conceitos; proposições (descritivas, preditivas e causais); desenhos de pesquisa; método experimental e quase experimental; estudo de caso; técnicas de seleção de casos; principais técnicas de coleta e análise de dados quantitativos e qualitativos; métodos mistos; elementos de apresentação do texto científico (ABNT). Métodos mistos (mix-methods); teoria fundada nos dados (grounded theory); aspectos éticos da pesquisa; critérios de validação; delimitação do campo e construção do objeto (objetividade e subjetividade); técnicas de coleta e registro (observação, entrevista, questionários, análise documental); técnicas de análise (análise do discurso, semiótica, construção de tipologias, análise qualitativa comparada); softwares de análise (ATLAS.TI e Sphinx).

Teoria Geral da Administração (60h)

O que é Administração: definição e visão geral. Fundamentos básicos da administração; Evolução histórica da administração. A importância da revolução industrial para o estudo da administração. A divisão do trabalho. Abordagem Clássica da Administração. A Administração Científica. Escola de Relações Humanas. Teoria Burocrática. Teoria Comportamental. Abordagem Sistêmica e Cibernética. Teoria da Decisão. Teoria Contingencial.

EMENTÁRIO DO P1

Curso: Bacharelado em Gestão Pública



Fundamentos das Ciências Sociais (60h)

O contexto histórico do surgimento da sociologia. A sociologia como ciência e sua relação com as outras ciências sociais. Conceitos Básicos da Sociologia. Os clássicos do pensamento sociológico: Durkheim, Weber, Marx. A evolução do pensamento sociológico: referenciais teóricos clássicos para o estudo da sociedade. Sociedade e trabalho; poder e cultura política, classes sociais e questões sociais. Movimentos Sociais e Grupos de Interesse. Estado e Sociedade. Análise das relações étnico-raciais no Brasil: História e Cultura Afro-Brasileira e Africana. Trajetória histórica da construção do racismo, das manifestações de etnocentrismo e seus reflexos nas instituições de ensino, nos ambientes educacionais formais e informais.

Introdução à Economia (60h)

Conceitos e princípios de economia. Evolução do Pensamento Econômico. Noções de Microeconomia: mercado e preços; demanda e oferta; teoria do consumidor; teoria da firma; estrutura de mercado e eficiência. Noções de Macroeconomia: determinação da renda e do produto nacional; mercado de bens e serviços e lado monetário. O setor externo, câmbio e estrutura de balança de pagamento.

Matemática Aplicada (60h)

Funções. Limites. Continuidade das funções. Derivadas das funções de uma variável. Derivadas parciais. Entendimento de Gráficos e Tabelas com dados públicos. Aplicação do conteúdo estudado em problemas aplicados à Gestão Pública.



CURSO: BACHARELADO EM GESTÃO PÚBLICA

DISCIPLINAS DO P2

HORÁRIO DO P2

Curso: Bacharelado em Gestão Pública



| Horário | Segunda | Terça | Quarta | Quinta | Sexta |
|----------------------------|--|--|--|--------------------------------------|--|
| 14h às 16h | Estatística para Ciências Humanas e Sociais I | Introdução ao Estudo do Direito | Estatística para Ciências Humanas e Sociais I | Fundamentos da Gestão Pública | Fundamentos da Ciência Política |
| Docente Responsável | Docente do CCEN | Docente do CCJ | Docente do CCEN | James Vieira | Vico Melo |
| 16h às 18h | Fundamentos de Contabilidade | Introdução ao Estudo do Direito | Fundamentos de Contabilidade | Fundamentos da Gestão Pública | Fundamentos da Ciência Política |
| Docente Responsável | Maria Daniella | Docente do CCJ | Maria Daniella | James Vieira | Vico Melo |

EMENTÁRIO DO P2

Curso: Bacharelado em Gestão Pública



Estatística para Ciências Humanas e Sociais I (60h)

Ideias básicas da análise estatística; fases do trabalho estatístico; estatística descritiva; tabelas e gráficos, medidas de posição, medidas de assimetria e curtose, medidas de variabilidade; indicadores sociais e econômicos; introdução à probabilidade; modelos probabilísticos: binomial e normal; introdução a teoria da amostragem; inferência estatística: estimação pontual, intervalo de confiança e teste de hipótese para uma média, para uma proporção e para uma variância populacional.

Fundamentos de Contabilidade (60h)

Noções Históricas. Conceitos básicos de contabilidade. Princípios Contábeis. Objeto e objetivos da contabilidade. Campo de aplicação e usuários da informação contábil. Patrimônio: componentes do patrimônio, situações patrimoniais, origens e aplicações de recursos. Técnicas Contábeis. Livros de Escrituração. Apuração do resultado do exercício. Balancete de Verificação. Plano de Contas. Elaboração das Demonstrações Contábeis: Balanço Patrimonial e Demonstração do resultado do exercício. Fluxo de Caixa.

EMENTÁRIO DO P2

Curso: Bacharelado em Gestão Pública



Introdução ao Estudo do Direito (60h)

O Direito e ciências afins. Noções gerais do Direito: conceito; objeto; natureza jurídica, dicotomias. Direito e Moral. Princípios gerais do Direito. Fontes do Direito. Hermenêutica jurídica: escolas de interpretação do direito. Posição atual da hermenêutica jurídica. Fato e ato jurídico. Sujeitos de direito. A relação jurídica obrigacional. A responsabilidade jurídica. Teorias explicativas da pessoa jurídica. Teorias explicativas dos direitos subjetivos. Noções gerais do direito de propriedade. Elaboração de Atos Oficiais. Legística.

Fundamentos da Gestão Pública (60h)

Estado, Governo e Administração Pública; governo responsável (accountability); Modelos da Administração Pública; História da Administração Pública Brasileira; Processos administrativos; Regime jurídico, bases e organização do Direito Público brasileiro; Ciclo das políticas públicas; Reforma administrativa; Modelos de governança pública.

EMENTÁRIO DO P2

Curso: Bacharelado em Gestão Pública



Fundamentos da Ciência Política (60h)

Conceitos básicos da ciência política: poder, Estado, dominação, autoridade, legitimação, instituições. Conceitos de Estado. Estado e Governo: similaridades e distinções. Teorias do Estado. Diferentes concepções do Estado, seu papel e relação com a sociedade. Principais teorias das instituições. A burocracia sob a ótica da ciência política. Concepções de democracia. O debate contemporâneo sobre o papel do Estado e as pressões para sua transformação. Dimensões estruturais da atuação dos Estados. Padrões de atuação do Estado: insulamento, autonomia inserida, capacidades do Estado. Estado brasileiro: tamanho e desenho macroinstitucional. Introdução ao sistema político brasileiro pós-Constituição de 1988: Executivo, Presidencialismo, Legislativo, Judiciário, Ministério Público e Federalismo. Compreensão dos papéis dos poderes e dos entes federativos na formulação e implementação de políticas públicas.



CURSO: BACHARELADO EM GESTÃO PÚBLICA

DISCIPLINAS DO P3

HORÁRIO DO P3

Curso: Bacharelado em Gestão Pública



| Horário | Segunda | Terça | Quarta | Quinta | Sexta |
|---------------------|---|------------------------------|---------------------------------|------------------------------------|---------------------------|
| 14h às 16h | Gestão de Pessoas no Setor Público | Contabilidade Pública | Direito Constitucional I | Gestão de Proc. e Est. Org. | Políticas Públicas |
| Docente Responsável | Sabrina Cabral | Geraldo Magela | Glauco Salomão | Flávio Perazzo | Lizandra Serafim |
| 16h às 18h | Gestão de Pessoas no Setor Público | Contabilidade Pública | Direito Constitucional I | Gestão de Proc. e Est. Org. | Políticas Públicas |
| Docente Responsável | Sabrina Cabral | Geraldo Magela | Glauco Salomão | Flávio Perazzo | Lizandra Serafim |

EMENTÁRIO DO P3

Curso: Bacharelado em Gestão Pública



Políticas Públicas (60h)

Modelos e fundamentos conceituais de políticas públicas. Concepções de Estado e políticas públicas. Principais teorias de políticas públicas. O policyprocess: formação de agenda; processos decisórios; formulação, implementação, avaliação e monitoramento de políticas públicas. Participação social nas políticas públicas: conferências, conselhos, fóruns. Tipologias de políticas públicas. Definição e tipos de WelfareState.

Gestão de Pessoas no Setor Público (60h)

Evolução histórica da gestão de pessoas. Estrutura e processos em gestão de pessoas. Fundamentos conceituais da gestão de pessoas no setor público. Elementos da teoria organizacional para a gestão de pessoas no setor público. Gestão de pessoas e reforma do Estado. Planejamento estratégico de pessoas no setor público. Gestão de equipes, gestão por competências e gestão do conhecimento. Desenho de cargos e carreiras públicas. Gestão da remuneração no setor público. Motivação humana. Liderança e relações de poder. Cultura, mudança e comunicação organizacional. Política de treinamento e desenvolvimento de pessoas. Controle interno na gestão de pessoas. Recrutamento e seleção de pessoas no setor público. Previdência de servidores públicos. Higiene e segurança no trabalho. Qualidade de vida no trabalho. Tendências da área de gestão de pessoas no setor público.

EMENTÁRIO DO P3

Curso: Bacharelado em Gestão Pública



Contabilidade Pública (60h)

Contabilidade pública: patrimônio público, campo de aplicação da contabilidade pública, métodos e sistemas de escrituração. Planificação contábil. Classificação contábil e orçamentária. Controle da execução orçamentária. Balanço e tomada de contas. Exercício Financeiro. Contabilidade orçamentária, financeira e patrimonial: aspectos fundamentais. Lei de responsabilidade fiscal e relatórios. Noções sobre controles e avaliação.

Direito Constitucional I (60h)

Noções introdutórias e históricas. Poder Constituinte. Controle da Constitucionalidade. Princípios Fundamentais. Direitos e Garantias Fundamentais. Organização do Estado. Da Organização dos Poderes Legislativo, Executivo e Judiciário. Funções Essenciais da Justiça. Da defesa do Estado e das Instituições Democráticas.

Gestão de Processos e Estruturas Organizacionais (60h)

Evolução do estudo da administração. Administração como processo. Análise e prognóstico administrativo. Métodos administrativos. Fluxograma. Arranjo físico (layout). Análise da distribuição do trabalho. Formulários. Manuais administrativos. Estrutura organizacional. Departamentalização. Linha e assessoria. Delegação, centralização e descentralização. Benchmarking, reengenharia e empowerment.



CURSO: BACHARELADO EM GESTÃO PÚBLICA

DISCIPLINAS DO P4

HORÁRIO DO P4

Curso: Bacharelado em Gestão Pública



| Horário | Segunda | Terça | Quarta | Quinta | Sexta |
|----------------------------|-----------------------------------|----------------------------------|-------------------------|-------------------------------|--------------------------|
| 14h às 16h | Planejamento Governamental | Economia do Setor Público | Gestão Municipal | Direito Administrativo | Gestão Financeira |
| Docente Responsável | Joseneide Pessoa | A definir | Cletiane Araújo | Ana Luisa | Fernando Torres |
| 16h às 18h | Planejamento Governamental | Economia do Setor Público | Gestão Municipal | Direito Administrativo | Gestão Financeira |
| Docente Responsável | Joseneide Pessoa | A definir | Cletiane Araújo | Ana Luisa | Fernando Torres |

EMENTÁRIO DO P4

Curso: Bacharelado em Gestão Pública



Direito Administrativo (60h)

Administração Pública. O Direito Administrativo. Poderes Administrativos. Atos Administrativos. Contratos Administrativos. A Licitação Como Procedimento Seletivo Prévio Para a Efetivação do Contrato Administrativo. Servidores Públicos. O Domínio Público. A Responsabilidade Civil da Administração. Controle da Administração Pública. Intervenção na Propriedade. Atuação no Domínio Econômico.

Gestão Financeira (60h)

Conceituação. Bens públicos. Políticas fiscal e monetária. Teoria de tributação e de incidência. Equidade e eficiência. Avaliação de dispêndios públicos. Federalismo. Sistema tributário brasileiro. Finanças públicas locais (Estados e Municípios).

Planejamento Governamental / PESP (60h)

Conceitos básicos do Planejamento Estratégico. Principais teorias, modelos, metodologias e instrumentos de planejamento estratégico aplicados ao setor público. Planejamento tradicional, planejamento estratégico situacional, prospectiva estratégica, foresight, Global Business Network, planejamento não-euclidiano. Aspectos técnicos e políticos do planejamento governamental. O debate brasileiro sobre PEG. Casos recentes de planejamento estratégico aplicados ao setor público no Brasil.

EMENTÁRIO DO P4

Curso: Bacharelado em Gestão Pública



Gestão Municipal (60h)

Discussão sobre a formação de cidades e a noção de hierarquia urbana. Contextualização do processo de urbanização brasileira e os desafios contemporâneos. Tipologias de cidades e gestão pública. A constituição de 1988 e o Pacto Federativo. Gestão pública municipal: autonomia, competências, organização dos poderes municipais (executivo, legislativo e judiciário). Principais fontes de receitas (próprias, transferências constitucionais, transferências de convênios e adesão a políticas/programas federais/estaduais. Instrumentos e abordagens de planejamento e gestão municipal (PPA; LDO; LOA; Estatuto da cidade/plano diretor; planos municipais de políticas públicas específicas. Debate e apresentação de casos sobre experiências na gestão pública municipal.

Economia do Setor Público (60h)

O papel do setor público; bens públicos e privados; custo de financiamento de bens públicos; fontes de arrecadação e estrutura de mercado; falhas de mercado; regulação pública; problemas relacionados à má distribuição de renda, necessidade de fazer frente a problemas de ação coletiva, demandas para mobilização de recursos públicos via taxaçoão direta e indireta, teorias relacionadas à despesa pública, especialmente questões relacionadas à economia do bem estar e à análise de custos e benefícios, debate sobre o teorema do eleitor mediano e seu impacto nas discussões sobre orçamento público, descentralização e relações fiscais entre países. Ênfase na utilização dos instrumentos de análise econômica.



CURSO: BACHARELADO EM GESTÃO PÚBLICA

DISCIPLINAS DO P5

HORÁRIO DO P5

Curso: Bacharelado em Gestão Pública



| Horário | Segunda | Terça | Quarta | Quinta | Sexta |
|----------------------------|---|-------------------------------------|--------------------------|--------------------------|--|
| 14h às 16h | Elaboração e Gestão de Programas e Projetos Públicos | Gestão de Políticas Públicas | Pesquisa Aplicada | Orçamento Público | Gestão de Licitação de Contratos e Conv. Públicos |
| Docente Responsável | Glenda Dantas | James Vieira | Joyce Amâncio | Geraldo Magela | Juliana Moreira |
| 16h às 18h | Elaboração e Gestão de Programas e Projetos Públicos | Gestão de Políticas Públicas | Pesquisa Aplicada | Orçamento Público | Gestão de Licitação de Contratos e Conv. Públicos |
| Docente Responsável | Glenda Dantas | James Vieira | Joyce Amâncio | Geraldo Magela | Juliana Moreira |

EMENTÁRIO DO P5

Curso: Bacharelado em Gestão Pública



Gestão de Licitações, Contratos e Convênios Públicos (60h)

Noções gerais de licitação: conceito, objeto, objetivo, natureza jurídica, princípios. Tipos de licitação. Modalidades de licitações. Contratos Administrativos: origem, natureza jurídica, início e extinção. Experiências de compras no setor público. Terceirização e prestação de serviços (conceitos, formas). A gestão e a articulação de contratos e prestação de serviços públicos.

Elaboração e Gestão de Programas e Projetos Públicos (60h)

Fundamentos Básicos de Portfólio, Programas e Projetos. Conceitos Gerais e históricos sobre projetos. Seleção de Projetos. Estruturação Estratégica do Projeto e Estruturação Operacional do Projeto. Gestão por Resultados. Integração da Estratégia com o Portfolio, Programas e Projetos. Gestão de Portfolio. Gestão de Programas. Conhecimentos das Áreas de Conhecimento e dos Grupos de Processos do PMBoK.

EMENTÁRIO DO P5

Curso: Bacharelado em Gestão Pública



Gestão de Políticas Públicas (60h)

Conceito (Implementação). Teorias de implementação das políticas públicas. Burocracia. Técnicas de gestão de programas e projetos públicos. Monitoramento. Estudos de caso.

Pesquisa Aplicada (60h)

Aplicações da pesquisa científica na gestão pública; relação orientador-orientando; princípios da redação científica; normas de apresentação do texto científico; estrutura da monografia (elementos pré-textuais, textuais e pós-textuais).

Orçamento Público (60h)

Noções históricas sobre controle orçamentário e financeiro dos recursos públicos no Brasil. Orçamento público: princípios e planejamento. Receitas e Despesas Públicas. Plano Plurianual. Lei das Diretrizes Orçamentárias. Lei Orçamentária Anual. Elaboração do orçamento público. Ciclos Orçamentários. Controle e execução orçamentária. Técnica de orçamento-programa. Noções básicas (Governo federal): Sistema Integrado de Planejamento e Orçamento - SIOP e Sistema de Administração Financeira - SIAFI.



CURSO: BACHARELADO EM GESTÃO PÚBLICA

DISCIPLINAS DO P6

HORÁRIO DO P6

Curso: Bacharelado em Gestão Pública



| Horário | Segunda | Terça | Quarta | Quinta | Sexta |
|---------------------|-----------------------------|---------------------------------------|------------------------------|--|---------------|
| 14h às 16h | Desenvolvimento Sustentável | Regulação e Gestão de Serviço Público | Controle e Auditoria Pública | Avaliação de Políticas Públicas e Programas Governamentais | Macroeconomia |
| Docente Responsável | Jaqueline Santos | Vanderson Carneiro | Hermann Hrdlicka | Cletiane Araújo | A definir |
| 16h às 18h | Desenvolvimento Sustentável | Regulação e Gestão de Serviço Público | Controle e Auditoria Pública | Avaliação de Políticas Públicas e Programas Governamentais | Macroeconomia |
| Docente Responsável | Jaqueline Santos | Vanderson Carneiro | Hermann Hrdlicka | Cletiane Araújo | A definir |

EMENTÁRIO DO P6

Curso: Bacharelado em Gestão Pública



Macroeconomia (60h)

Advento da macroeconomia e principais problemas macroeconômicos. Contabilidade Nacional; Determinantes da demanda e oferta agregada; A macroeconomia clássica. O sistema Keynesiano. O modelo Keynesiano de preços rígidos como mercado monetário. O modelo Keynesiano de preços flexíveis. A contra revolução monetarista. Moeda, juros e renda; Modelos macroeconômicos; Economia Aberta; Política econômica; O papel do governo; Inflação.

Regulação e Gestão de Serviços Públicos (60h)

Conceituação: serviços e serviços públicos. Características e classificação de serviços: Tipos de serviços públicos. As problemáticas e as tendências dos serviços públicos – coletivos: Privatização; Terceirização; Publicização. Marcos Regulatórios. A gestão pela qualidade dos serviços públicos: principais características. Conceitos básicos da qualidade. A gestão dos serviços públicos e os principais desenhos institucionais (Sistemas Públicos; Planos; Consórcios; Agências. Sistemas de qualidade de serviços públicos. Mecanismos de controle; Principais características da regulação e gestão dos serviços públicos: saúde, assistência social; educação; habitação e urbanidade; transporte e mobilidade urbana; água-saneamento; energia; telecomunicação, meio ambiente e segurança.

EMENTÁRIO DO P6

Curso: Bacharelado em Gestão Pública



Avaliação de Políticas Públicas e Programas Governamentais (60h)

A importância da avaliação na gestão pública. O papel da avaliação no ciclo da política pública. Institucionalização da avaliação de programas. Sistemas de monitoramento e avaliação. Etapas da avaliação. Tipos de desenhos para avaliação de resultados de programas. Avaliação de processo, resultados e impacto. Avaliação ex ante e ex post. Análise do Impacto Regulatório.

Controle e Auditoria Pública (60h)

O papel social da Auditoria Pública. Aspectos gerais da Auditoria Interna e Externa. Elementos, procedimentos e etapas para a execução da Auditoria Pública. Controle governamental: interno e externo. Controle Social.

Desenvolvimento Sustentável (60h)

Macro ambiente e suas abordagens. Conceitos: Sustentabilidade e Desenvolvimento Sustentável. Agenda 21 e os marcos regulatórios da questão ambiental. Políticas públicas, Externalidades e desenvolvimento sustentável: Responsabilidade social e pública: governo, empresas, escolas e família. Relações entre Tecnologia, Inovação e Sustentabilidade. Sustentabilidade, governança e mudança em organizações públicas. Fundamento central da Economia Verde. Políticas públicas e Green Jobs. Energia e Meio Ambiente: aspectos e soluções. Eco-Empreendedorismo e o Desenvolvimento Sustentável. Educação para a Sustentabilidade. Educação Ambiental. Instrumentos.



CURSO: BACHARELADO EM GESTÃO PÚBLICA

DISCIPLINAS DO P7

HORÁRIO DO P7

Curso: Bacharelado em Gestão Pública



| Horário | Segunda | Terça | Quarta | Quinta | Sexta |
|---------------------|--|----------------------------|--|--------|-------------------------------|
| 14h às 16h | Optativa - Governança no Setor Público | Ética na Gestão Pública | Optativa - Tópicos Especiais em Gestão Pública I | - | Optativa - Economia Solidária |
| Docente Responsável | Fernando Torres | Joseneide Pessoa | Vico Melo | - | Vanderson Carneiro |
| 16h às 18h | Optativa - Governança no Setor Público | Gestão Estadual e Regional | Optativa - Tópicos Especiais em Gestão Pública I | - | Optativa - Economia Solidária |
| Docente Responsável | Fernando Torres | A definir | Vico Melo | - | Vanderson Carneiro |

EMENTÁRIO DO P7

Curso: Bacharelado em Gestão Pública



Ética na Gestão Pública (30h)

O conceito de filosofia: o homem refletindo e agindo através dos tempos. O conhecimento e os procedimentos lógicos. A ciência, a moral e a estética na existência do ser humano. O pensamento grego, medieval, moderno e contemporâneo. Ética como doutrina da conduta humana. Gênese, formação e evolução ética. Consciência ética. Ética profissional. Código de ética do Administrador. A ética nas Organizações. Postura do Administrador Público no Mercado Globalizado.

Gestão Estadual e Regional (30h)

Governo estadual e a questão do desenvolvimento regional pós-Constituição de 1988: atribuições e responsabilidades; O federalismo das políticas públicas e o papel dos governos Estaduais; Macroestrutura do governo da Paraíba – áreas de atuação, tamanho; presenças e ausências; Macroestrutura do governo estadual: leituras comparadas. Temas estratégicos de gestão estadual: gestão de pessoal, endividamento, coordenação intergovernamental; A questão regional e o desenvolvimento regional: planos estaduais de desenvolvimento.

EMENTÁRIO DO P7

Curso: Bacharelado em Gestão Pública



Optativa I - Tópicos Especiais em Gestão Pública (60h)

Conceituar sobre a violência colonial, com suas dinâmicas hierárquicas de centro-periferia, o “Eu” e o “Outro”. Analisar sobre a concepção do Estado no contexto colonial, principalmente no Brasil. Discutir sobre capitalismo/colonialismo; Estado moderno e políticas públicas; necropolítica; racismo/sexismo/patriarcado; democracia e o seu lado noturno; possibilidades anticoloniais. A disciplina se valerá de um campo interdisciplinar do conhecimento, abarcando a Ciência Política, as Relações Internacionais, a História e a Sociologia.

Optativa II - Governança no Setor Público (60h)

Agenda e complexidade da ação pública nas sociedades contemporâneas; Democracia e participação e seus impactos sobre a gestão pública; Conceitos de governança no setor público; Elementos para a compreensão da governança, governabilidade e governo; Atribuições do governo na governança de políticas públicas: metagovernança, coordenação, formação da agenda, monitoramento da ação pública; Governança, legitimidade e qualidade da ação pública; Há governança sem governo? (Debatendo James Rosenau); Estudos de caso: políticas e modelos/estratégias de governança no Estado brasileiro.

EMENTÁRIO DO P7

Curso: Bacharelado em Gestão Pública



Economia Solidária (60h)

Economia social na Europa; Associativismo e cooperativismo. Trabalho associado e trabalho subordinado. Autogestão e heterogestão. A Economia Solidária no Brasil. Redes de colaboração e cadeias produtivas solidárias. Empresas recuperadas pelos trabalhadores. Pedagogia da autogestão. Políticas públicas de economia solidária. Economia solidária e políticas setoriais: agricultura familiar, assentamentos de reforma agrária, habitação popular, saúde mental, turismo, geração de trabalho e renda etc.



CURSO: BACHARELADO EM GESTÃO PÚBLICA

DISCIPLINAS DO P8

HORÁRIO DO P8

Curso: Bacharelado em Gestão Pública



| Horário | Segunda | Terça | Quarta | Quinta | Sexta |
|----------------------------|---------|---|--------|--------|-------|
| 14h às 16h | - | Optativa - Inovação no Setor Público | - | - | - |
| Docente Responsável | - | Hermann Hrdlicka | - | - | - |
| 16h às 18h | - | Optativa - Inovação no Setor Público | - | - | - |
| Docente Responsável | - | Hermann Hrdlicka | - | - | - |

EMENTÁRIO DO P8

Curso: Bacharelado em Gestão Pública



Optativa - Inovação no Setor Público (60 h)

Conceitos de inovação no setor público; Condições para a inovação no setor público: liderança, equipe, recursos organizacionais para a inovação; gerenciamento da mudança para a inovação; sustentabilidade e transferências de inovações bem sucedidas. Conhecendo casos bem sucedidas de inovação no governo federal, estaduais e municipais. Os prêmios de inovação no setor público.

-

-

Bem-vindos!



Ao Bacharelado em Gestão Pública!

E-mail: deptogestaopublica@ccsa.ufpb.br



Acompanhe todas as novidades pelo
nosso instagram

@dgp_ufpb