



## Informações Complementares à Nota Técnica nº 06/2021

### 1. Laboratório de Técnicas de Enfermagem Prof<sup>a</sup>. Amaísa Lins Batista

**Disciplinas:** Semiologia e Semiotécnica da Enfermagem I  
Semiologia e Semiotécnica da Enfermagem II

#### Anexo 1. Dimensionamento dos espaços das salas

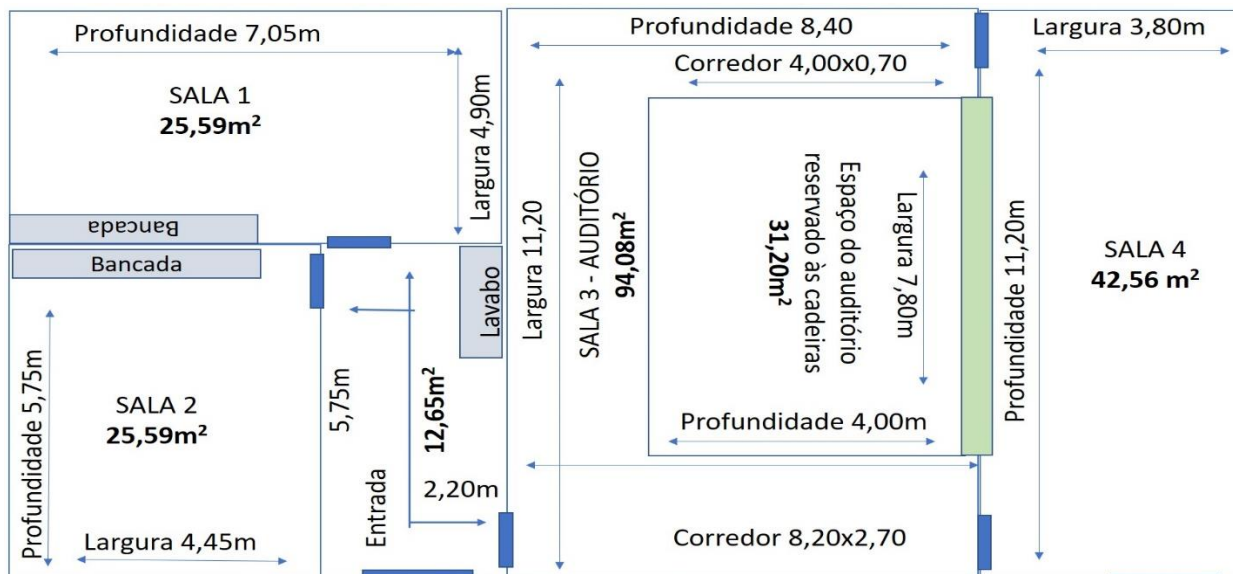

A largura da sala em metros é a dimensão da parede em que o docente se posiciona.  
A profundidade da sala em metros é a dimensão da parede sem o docente.

#### Anexo 2. Ocupação máxima das salas conforme a cor das bandeiras no município de João Pessoa-PB.

UNIVERSIDADE FEDERAL DA PARAÍBA - UFPB / CENTRO DE CIÊNCIAS DA SAÚDE - CCS								
DEPARTAMENTO DE ENFERMAGEM CLÍNICA - DENC								
LABORATÓRIO DE ENFERMAGEM Prof <sup>a</sup> Amaísa Lins Batista					OCUPAÇÃO MÁXIMA (PESSOAS)			
Ambiente	Tipo de uso	Dimensões		Área (m <sup>2</sup> )	COR DA BANDEIRA			
		comp. (m)	larg. (m)		Vermelha 0**	Laranja 30%	Amarela 60%	Verde 100%
Sala 1	Atividade Prática	7,05	4,90	34,55	0	4	10	16
Sala 2	Atividade Prática	5,75	4,45	25,59	0	3	8	13
Sala 3	- Auditório	8,40	11,20	94,08	0	10	21	35
	- Aulas	4,00	7,8	31,20	0	7	15	25
	- Atividade Prática	4,00	4,1	16,40	0	3	8	13
Sala 4	Atividade Prática	11,20	3,80	42,56	0	7	15	25

DESCRIÇÃO	Sala 1	Sala 2	Sala 3			Sala 4
	Prática	Prática	Auditório	Aulas	Prática	Prática
ÁREA TOTAL DO AMBIENTE	34,55	25,59	94,08	31,20	16,40	42,56
ÁREA OCUPADA POR MOBILIÁRIOS FIXOS, COMUNS E DIVERSOS NO AMBIENTE	13,17	8,56	38,08	0,00	0,00	10,62
ÁREA DA CIRCULAÇÃO DO AMBIENTE	21,38	17,03	56,00	31,20	16,40	31,94
<b>OCUPAÇÃO POPULACIONAL MÁXIMA NO AMBIENTE (60%):</b>	10,69	8,52	21	15,60	8,20	15,97
OBS: caso o resultado não seja um número inteiro, ele deve ser arredondado para um número inteiro (menor número). Ex: 9,5 = 9 pessoas. Naturalmente, não é possível o espaço ser ocupado por metade de uma pessoa. (Plano retorno UFPB).	<b>10</b>	<b>8</b>	<b>21</b>	<b>15</b>	<b>8</b>	<b>15</b>

Anexo 3. Distribuição dos ocupantes e dos equipamentos nas salas para as atividades práticas.

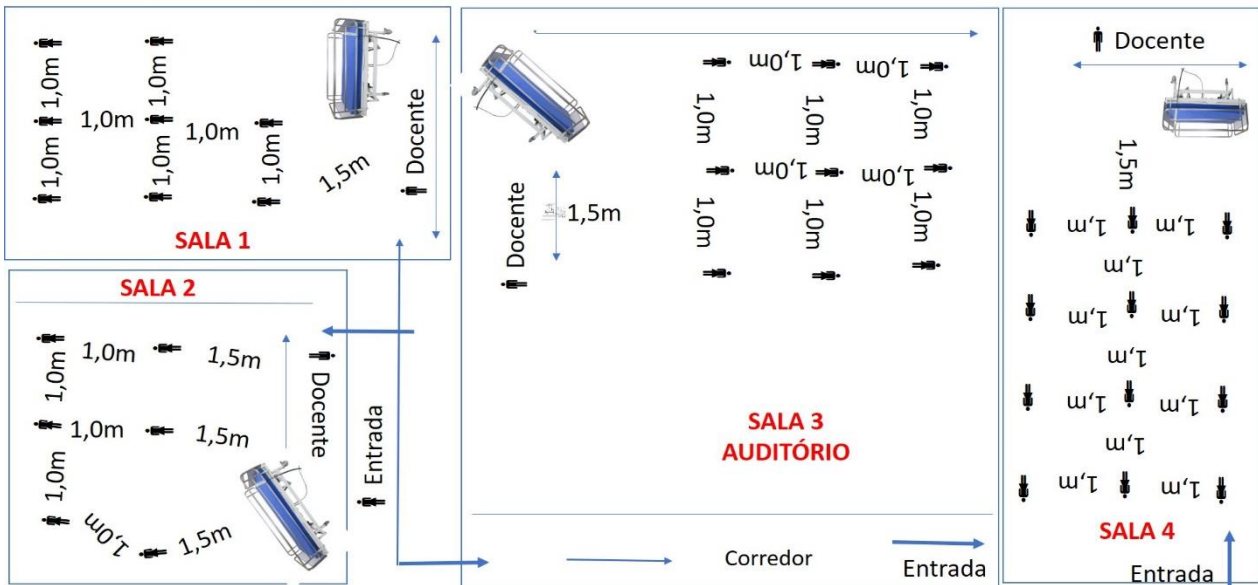

1. Distanciamento social = 1,0 (A distância mínima que deve haver entre as pessoas em metros).
2. Espaço reservado ao docente = 1,0m medido a partir da parede que contém a lousa e a cama ou a mesa de apoio + 1,5 entre a cama e ou a mesa de apoio e os alunos, no qual o docente poderá movimentar-se.
3. O fluxo dos alunos nas salas se dará de acordo com a indicação das setas de Entrada

Anexo 4. Disposição das cadeiras e dos equipamentos nas salas para as atividades práticas.



## 2. Laboratórios de Enfermagem (NOVO)

### Disciplinas:

Enfermagem Cirúrgica

Enfermagem em Saúde do Adulto e do Idoso

Enfermagem na Atenção ao Paciente Crítico

Anexo 5. Dimensionamento dos espaços das salas

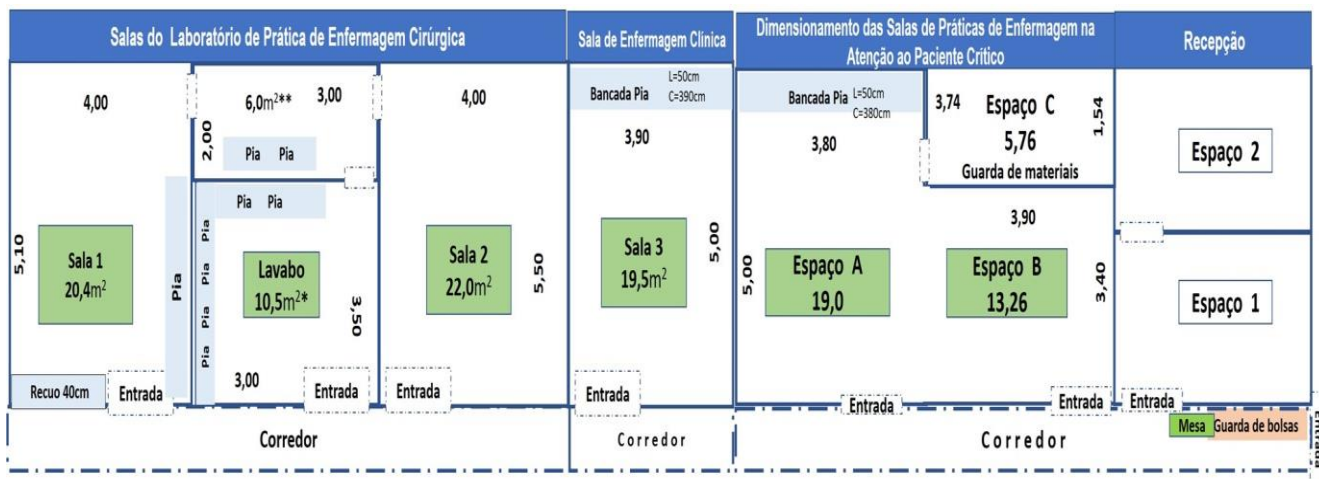

Anexo 6. Ocupação máxima das salas conforme a cor das bandeiras no município de João Pessoa-PB.

UNIVERSIDADE FEDERAL DA PARAÍBA - UFPB / CENTRO DE CIÊNCIAS DA SAÚDE - CCS								
DEPARTAMENTO DE ENFERMAGEM CLÍNICA - DENC								
LABORATÓRIO DE ENFERMAGEM (NOVO)				OCUPAÇÃO MÁXIMA (PESSOAS)				
Ambiente	Tipo de uso	Dimensões		Área (m <sup>2</sup> )	COR DA BANDEIRA			
		comp. (m)	larg. (m)		Vermelha 0**	Laranja 30%	Amarela 60%	Verde 100%
Sala 1 - CIRÚRGICA	Instrumentação	5,10	4,00	20,40	0	3	7	12
LAVABO 1	Higienização mãos	3,50	3,00	10,50	0	1	3	5
LAVABO 2	Degermação mãos	2,00	3,00	6,00	0	-	1	2
Sala 2 - CIRÚRGICA	Paramentação	5,50	4,00	22,00	0	4	9	12
Sala 3 - CLÍNICA	Atividades Práticas	5,00	3,90	19,50	0	3	6	9
Sala 4 - PC CRÍTICO A	Atividades Práticas	5,00	3,80	19,00	0	3	7	10
Sala 4 - PC CRÍTICO B	Atividades Práticas	3,40	3,90	13,26	0	3	6	9
DESCRIÇÃO	Sala 1 Cirúrgica	Lavabo 1 Cirúrgica	Lavabo 2 Cirúrgica	Sala 2 Cirúrgica	Sala 3 Clínica	Sala 4 - Pc Crítico		
ÁREA TOTAL DO AMBIENTE	20,40	10,50	6,00	22,00	19,50	19,00	13,26	
ÁREA OCUPADA POR MOBILIÁRIOS FIXOS, COMUNS E DIVERSOS NO AMBIENTE	6,06	3,35	3,20	2,76	5,97	4,60	0,46	
ÁREA DA CIRCULAÇÃO DO AMBIENTE	14,34	7,16	2,81	19,24	13,53	14,40	12,81	
<b>OCUPAÇÃO POPULACIONAL MÁXIMA NO AMBIENTE:</b>	<b>7,17</b>	<b>3,58</b>	<b>1,40</b>	<b>9,62</b>	<b>6,77</b>	<b>7,20</b>	<b>6,40</b>	
OBS: caso o resultado não seja um número inteiro, ele deve ser arredondado para um número inteiro (menor número). Ex: 9,5 = 9 pessoas. Naturalmente, não é possível o espaço ser ocupado por metade de uma pessoa. (Plano retorno UFPB).	<b>7</b>	<b>3</b>	<b>1</b>	<b>9</b>	<b>6</b>	<b>7</b>	<b>6</b>	

Anexo 7. Dimensionamento das Salas para as atividades práticas – Enfermagem Cirúrgica

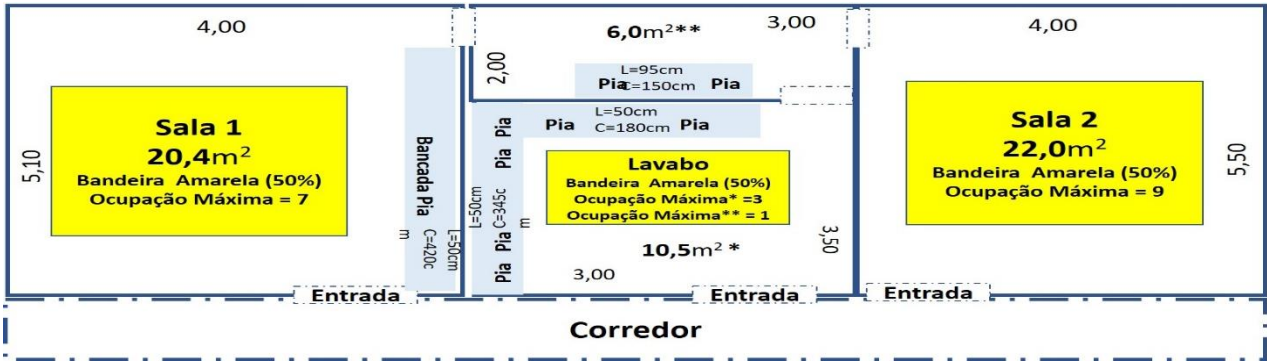

Anexo 8. Distribuição dos ocupantes e dos equipamentos nas salas para as atividades práticas. Enfermagem Cirúrgica - Cenário I

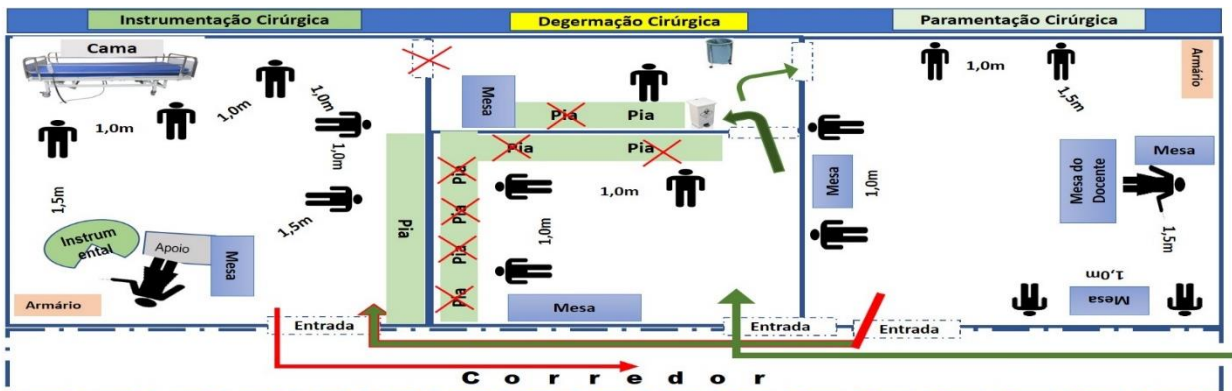

1. Distanciamento social = 1,0 (A distância mínima que deve haver entre as pessoas em metros).
2. Espaço reservado ao docente = 1,0m medido a partir da parede que contém a lousa e a cama ou a mesa de apoio + 1,5 entre a cama e/ou mesa de apoio e os alunos no qual o docente poderá movimentar-se.
3. O fluxo dos alunos se dará a partir da sala de Degermação, passando para a Sala de Paramentação e depois para a Sala de Instrumentação Cirúrgica. Entrada → Saída →

Anexo 9. Distribuição dos ocupantes e dos equipamentos nas salas para as atividades práticas. Enfermagem Cirúrgica - Cenário II

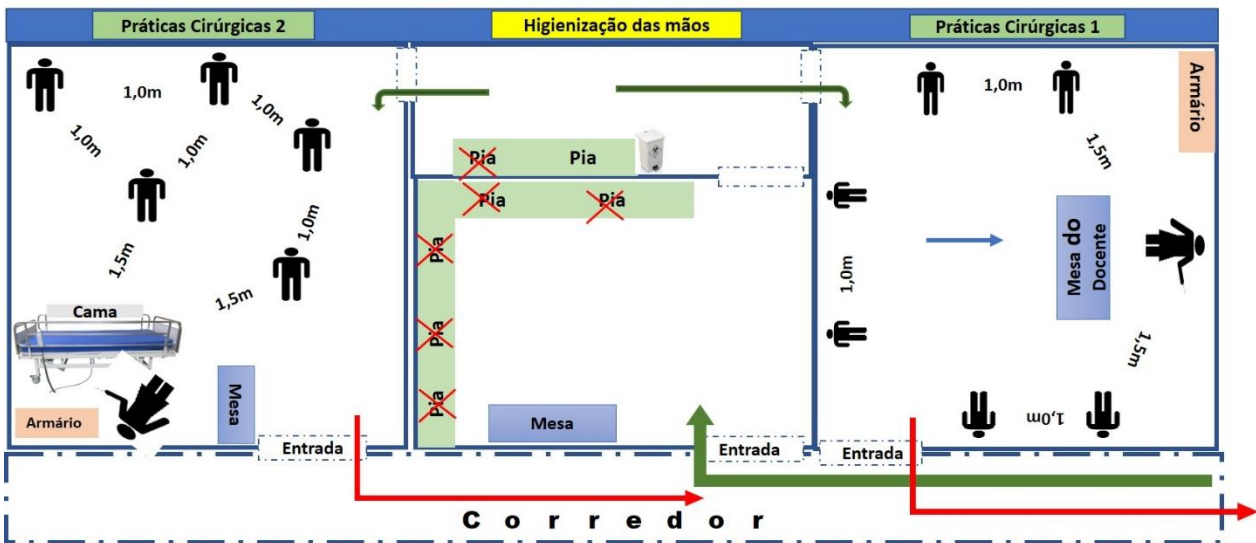

1. Distanciamento social = 1,0 (A distância mínima que deve haver entre as pessoas em metros).
2. Espaço reservado ao docente = 1,0m medido a partir da parede que contém a lousa e a cama ou a mesa de apoio + 1,5 entre a cama e/ou a mesa de apoio e os alunos no qual o docente poderá movimentar-se.
3. O fluxo dos alunos se dará a partir da sala de Higienização das mãos passando para as Salas de Práticas Cirúrgicas 1 ou 2. Entrada → Saída →

Anexo 10. Disposição das cadeiras e dos equipamentos nas salas para as atividades práticas - Enfermagem Cirúrgica.

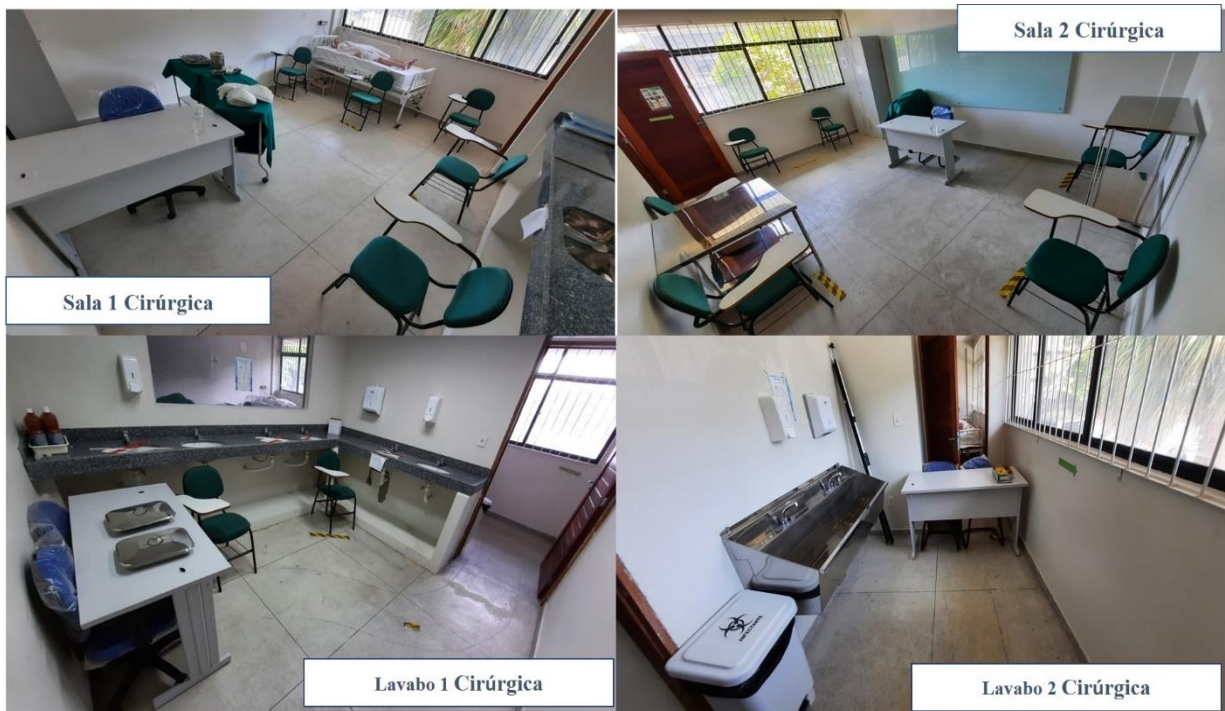

Anexo 11. Dimensionamento e distribuição dos ocupantes e dos equipamentos na sala para as atividades práticas – Enfermagem Clínica

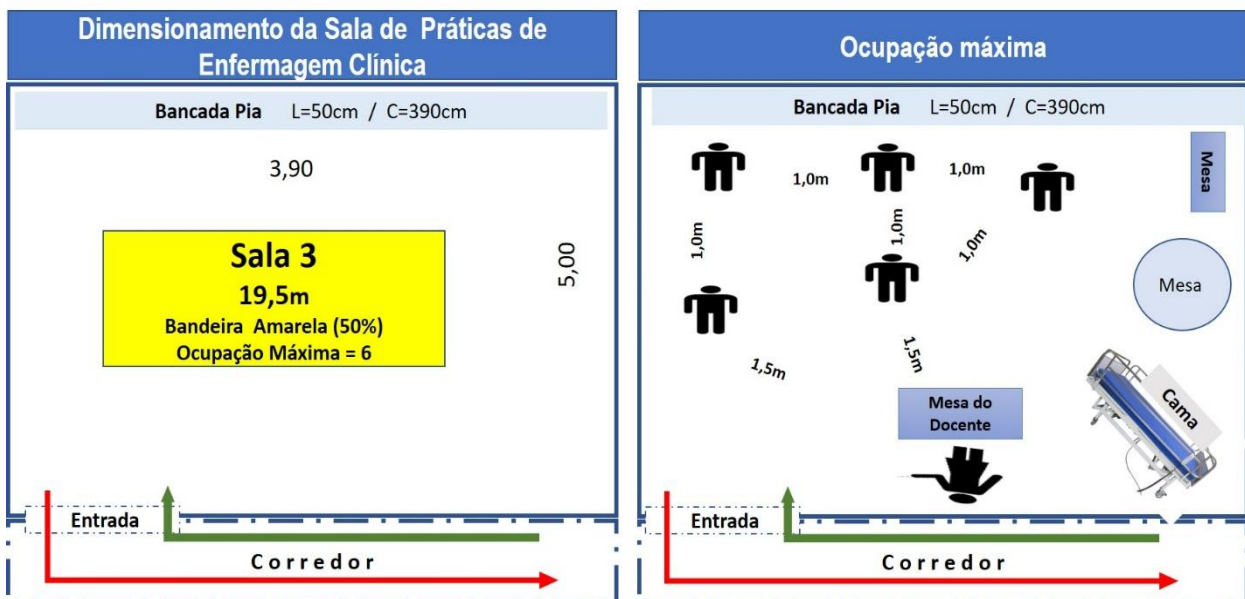

1. Distanciamento social = 1,0 (A distância mínima que deve haver entre as pessoas em metros).
2. Espaço reservado ao docente = 1,0m medido a partir da parede que contém a lousa e a cama ou a mesa de apoio + 1,5 entre a cama e ou a mesa de apoio e os alunos, no qual o docente poderá movimentar-se.
3. O fluxo dos alunos nas salas se dará de acordo com a indicação das setas

Entrada → Saída →

Anexo 12. Dimensionamento das Salas para as atividades práticas –  
Enfermagem na Atenção ao Paciente Crítico

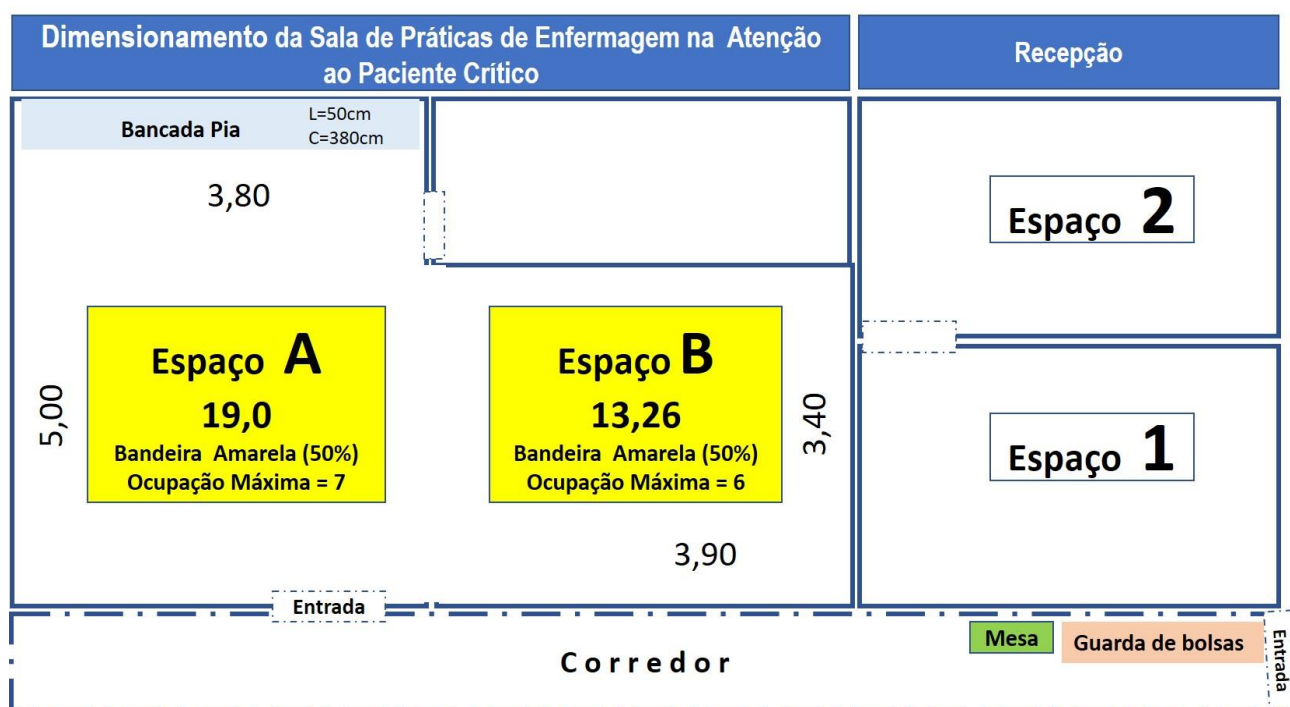

Anexo 13. Distribuição dos ocupantes e dos equipamentos nas salas para as atividades práticas.  
Enfermagem Cirúrgica - Cenário II

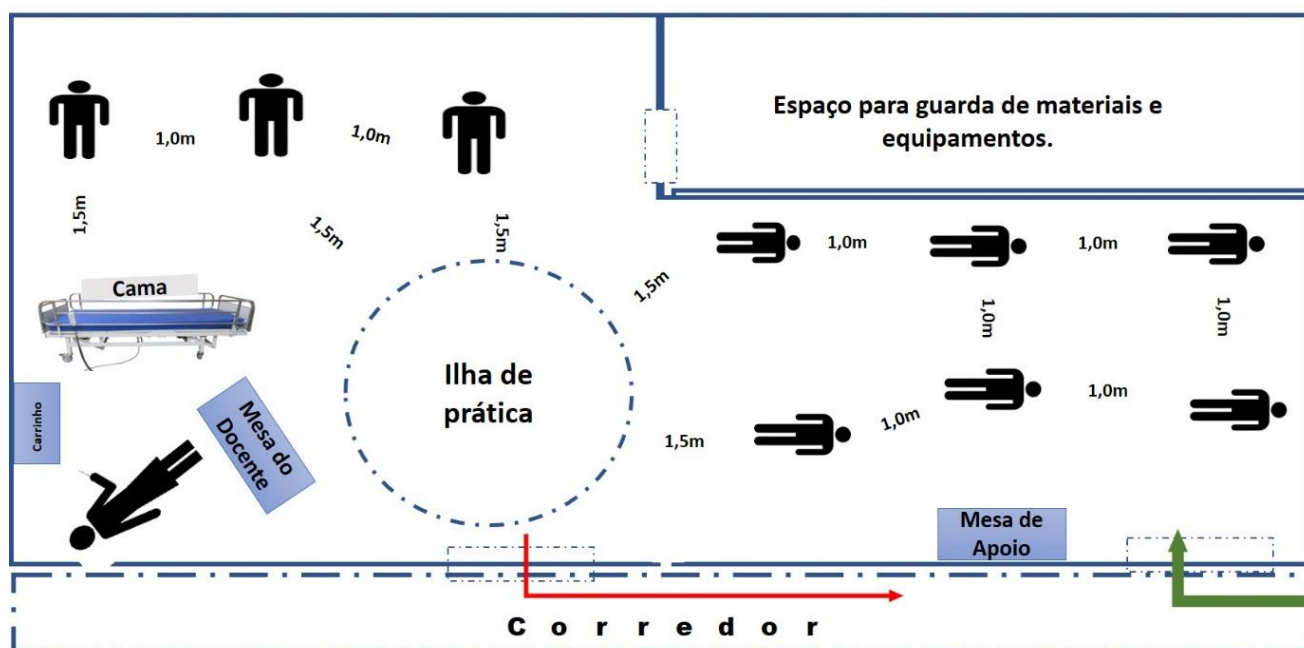

1. Distanciamento social = 1,0 (A distância mínima que deve haver entre as pessoas em metros).
2. Espaço reservado ao docente = 1,0m medido a partir da parede que contém a lousa e a cama ou a mesa de apoio no qual o docente poderá movimentar-se + 1,5 entre a cama e ou a mesa de apoio e os alunos.
3. O fluxo dos alunos nas salas se dará de acordo com a indicação das setas Entrada — Saída —